kostenlos
aktuell von Juli bis Oktober

ELEXIER

Magazin für d**ie**
Neue Zeit

für Baden-Württemberg
mit den Großraumregionen
Stuttgart, Freiburg, Bodensee

Ausgabe 42, Juli - Oktober 2018

Ganzheitliches Info-Magazin

Das menschliche Potenzial

Globales Erwachen in ein höheres Bewusstsein – Martin Strübin

Wege um unser größtmögliches Potenzial zu entfalten – Bernd Schwender

Unser göttliches Potenzial – Barbara Bessen

InLiNa

Internationales Lichtnahrungszentrum
und Unabhängigkeitscamp

Seminare für die Befreiung Deiner Seele

DimensionsSprungseminare

Zurück in Deine Seele! In jedem Seminar geht es nur darum, sich selbst wieder zu finden und zu fühlen wer Du wirklich bist, egal wo Du stehst und ob Du schon spirituelle Seminare besucht hast. Einen richtigen Dimensionssprung zu machen in Dir! Die Seminarreihen bestehen aus einer Art Gruppenarbeit bzw. Workshop, in dem jeder da abgeholt wird, wo er steht und die gesamte Gruppe den Bewusstseinssprung miterarbeitet. Es werden offene Fragen beantwortet und das jeweilige Dimensionsseminar wird somit stets individuell sein. Die Seminarinhalte können je nach Fragestellung und Bewusstsein der Teilnehmer Themenübergreifend auf alle anderen Seminarinhalte und aktuelle Gesellschaftliche Themen zurückgreifen. Somit wird jeder Seminarbesuch für Dich ein bewusstseinserweiterndes Abendteuer mit ständig neuen Erkenntnissen und Perspektiven.

Öffne Dich für Deine Unendlichkeit und lasse Dich also jedes Mal spontan auf alles, was sein darf, ein... Finde die Urliebe in Dir & lasse Dich in Deiner Seele berühren... Tiefgreifende Momente in Dir erwarten Dich Jetzt!

Nach Deiner verbindlichen Seminaranmeldung solltest Du selbstermächtigt entscheiden, zu wieviel Prozent Du die folgenden optimalen Voraussetzungen für Deinen Alltag bis zum Seminar schon umsetzen möchtest: vegane Ernährung, Salzfrei, Koffeinfrei, Alkoholfrei, Parfumfrei, Rohkostfrei, Schmuckfrei, Kosmetikfrei, Nikotin~Drogenfrei, Medikamentenfrei, helle~weiße Bekleidung, IWESwasser zur physischen Reinigung und Vorbereitung... Die tägliche energetische Grundreinigung mit Absichten (CD Vol 4) von Jenny Solaria wird im Vorfeld empfohlen.

Leben in der 5. Dimension

Bereite Dich in allen Körpern und Bewusstseinsstufen auf die nächste Dimension in Deinem Leben vor.
1. Tag: Grundlagenwissen der 3.D.Matrix, Hologramm Erde, Ursachen Deiner Inkarnation
2. Tag: Grundlagen 4.D. Matrix, Dimensionen, Dualität~Nondualität, Wissen der nächsten Dimension
3. Tag: Aurasehen, Angstauflösung, Seelenrückverbindung und Ausstieg aus der 3.D. + 4.D. Matrix per Trance-Tiefenentspannung, Seelenverschmelzung in allen Bewusstseinsebenen

Beziehungen der 5. Dimension

1. Tag: Beziehungsmuster der 3.D., Aufbau der Gesellschaftsmatrix, Egoauflösung, Clearing und Ablösung der 3. D. Verbindungen
2. Tag: Beziehungsentwicklungen in der 5.D., Auflösung von Familienstrukturen, Vereinigung Deiner weiblichen + männlichen Seelenanteile, individuelles Channeling der optimalen Partnereigenschaften + Starthilfe in Deiner jetzigen Lebenssituation

Selbstheilungskräfte in der 5. Dimension aktivieren

1. Tag: Geistig emotionales Heilen Grundlagen, Seelenraum, Nullraum
2. Tag: Grundlagenwissen und Arbeit in den feinstofflichen Körpern, Klientenarbeit Praxisanwendungen, Arbeitsanleitung + Workshop mit dem Alleinheitsmenschen
3. Tag: Verfeinerung der Grundlagen, Ablösung schwarzer Magie, Flüche, Besetzungen, energetische Hausreinigung

Seelenkommunikation wiederherstellen

1. Tag: Seelenatmung aktivieren, kanalisieren von Energiefeldern, Bewusstseinsfeldern und feinstofflichen Körpern in Dir aktiv erlernen, Traumdeutung
2. Tag: Seelenkommunikation verstärken und festigen, Seelenbotschaften empfangen und Bilder erstellen, Arbeit am Klienten zur Lebenssituationsanalyse per Channeling trainieren

Seelennahrung wiederherstellen

1. Tag: Lichtnahrungsbegleitung, Grundlagen und Wegbereitung zur Wiederkehr der vollständigen Alleinheit in Dir
2. Tag: Clearing von 3.D. Programmen, DNS-Aktivierung, Wirbelsäulenaufrichtung
3. Tag: Alltagvorbereitungen, um Energiekörper zu stabilisieren und das Bewusstsein zu festigen

Berufung in der 5. Dimension

1. Tag: individuelles Channeling aus der Alleinheit, Herkunftsbotschaften, Prägungen Deiner Energiekörper, Channeling Deiner beruflichen Fähigkeiten und jetzigen Lebenssituation
2. Tag: Erweiterung der Berufung durch gemeinsame Ausarbeitung Deiner beruflichen Weiterent-wickel-ung, Berufe der 5.D. individuell kreieren und startfähig ausarbeiten

Lebensraumharmonisierung in der 5. Dimension

1. Tag: Grundlagen Energieflüsse, Harmonisierungstipps, Dekorationsberatung, Wohn- & Schlafraumoptimierung, Feststellen von Störzonen nebst Lösungsanalyse & energetische Hausreinigungsmöglichkeiten
2. Tag: Garten und Umgebungsoptimierung, persönliches Wohnort-Channeling, Umfeld Harmonisierung, Beratung und Tipps zum harmonischen Umfeld. Für beide Tage benötigst Du ausreichend Fotomaterial von Garten, Haus, jedem Zimmer, Nischen, Dachboden, Keller... etc

InLiNa
Internationales Lichtnahrungszentrum und Unabhängigkeitscamp
Büro: +49 163 680 88 91
eMail: info@InLiNa.eu
www.InLiNa.eu

Inhalt

Titelthema:

Das menschliche Potenzial

Globales Erwachen in ein höheres Bewusstsein
Martin Strübin 4 - 6

Wege um unser größtmögliches Potenzial zu entfalten
Bernd Schwender 7 - 9

Unser göttliches Potenzial
Barbara Bessen 10 - 12

Sonderthema

Wie werden freie Menschen zu Marionetten?
Gabriele Schuster-Haslinger 48 - 49

Rubriken

Channeling 13
Forum 14 - 15
Reisen 16
Produkte 17
Heilberater-Ausbildung 18 - 19
Bücher für die Seele 20 - 22
Licht-Forum 23 - 26
Licht-Forum Seminare 32 - 41
Neue Filme 44
Sirlima Lebensräume 45
Tipps 46

Hier und Jetzt

Veranstaltungskalender 27 - 31
Events 42
Adressen der Region 43
Kleinanzeigen 47
Galerie 50 - 53

Internes

Editorial 3
Vorschau & Impressum 54

Editorial

Liebe Leserinnen und Leser,

in zahllosen Botschaften aus der Geistigen Welt wird auf liebevolle Art und Weise immer wieder betont, dass wir Menschen in der Tiefe unseres Wesens absolut göttlich sind.

Demzufolge haben sich unsere Seelen freiwillig entschieden, in einen physischen Körper zu inkarnieren und dabei durch den sog. „Schleier des Vergessens" zu gehen. Dies bewirkt, dass wir als Mensch in der Lage sind, Erfahrungen zu machen, die anderen Wesen höherer, feinstofflicher Dimensionen wie beispielsweise Engel oder Erzengel nicht möglich sind.

Nichtsdestotrotz sind wir auch während einer Phase der Inkarnation auf einem niedrig schwingenden Planeten wie der Erde, die der dritten, materiellen Dimension angehört, beständig mit unserem Höheren Selbst verbunden. Es verbleibt stets auf einer höheren Ebene und sammelt die Erfahrungen ein, die sein irdisches Selbst, auch Seele genannt, als Mensch macht. Da in der Schöpfung Alles mit Allem verbunden ist, erfährt sich auf diese Weise die Schöpferquelle selbst.

Genau aus diesem Grund sind wir von allen hochschwingenden Wesen der Geistigen Welt hoch geehrt und geachtet, werden dabei oftmals als die „Mutigsten und Tapfersten" aller Wesen bezeichnet und erhalten gerade in der jetzigen Zeitepoche eine ganz besondere Hilfe und Unterstützung bei unserem globalen Prozess des Erwachens, der allmählichen Rückerinnerung wer wir wirklich sind und damit der Entfaltung unseres göttlichen Potenzials.

Mehr dazu finden Sie in den Hauptartikeln dieser Ausgabe.

Viel Spaß beim Lesen

Bernd Schwender

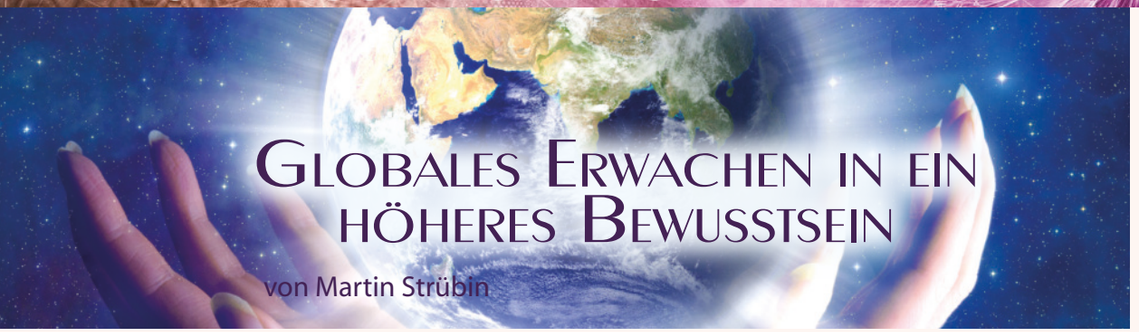

Globales Erwachen in ein höheres Bewusstsein

von Martin Strübin

Aufgrund der stark zunehmenden Energie- & Schwingungserhöhung der letzten Jahrzehnte werden sich immer mehr Menschen bewusst, dass sie nur einen kleinen Teil ihres multidimensionalen Wesens leben und nutzen. Experten gehen davon aus, dass wir auf lediglich 3 – 5% unseres Gehirnpotenziales und ebenso unserer DNS-Programme zugreifen können. Der Rest ist zumindest unserem bewussten Geist noch nicht zugängig oder befindet sich noch in einem scheinbar ruhenden, inaktiven Zustand.

Globales Erwachen

Doch in der jetzigen Evolutionsphase erwachen immer mehr Menschen und geben sich nicht mehr mit ihrem derartig begrenzten Dasein zufrieden. Zwar entfaltet sich das Leben auf ganz natürliche Weise immer schneller, weil die kosmische Strahlung innerhalb unseres Sonnensystems immer mehr zunimmt, und der galaktische Raum, in den sich unser Sonnensystem seit einigen Jahrzehnten hinein bewegt, eine hochenergetische Plasmazone ist, welche auch die Energiepotenziale unserer Sonne und aller Planeten sowie deren Lebewesen stark dynamisiert. **Die Sonnenenergie hat sich dabei sicht- und spürbar verstärkt, wobei das Magnetfeld der Erde gleichzeitig immer mehr abnimmt, was zu einer exponentiell ansteigenden Intensivierung der Lebens- und Bewusstseinsenergie auf unserem Planeten führt.**

Dennoch oder gerade deswegen machen sich viele Erwachende auf die Suche, wie sie ihre Bewusstseinsentwicklung noch zusätzlich aktiv fördern und unterstützen können, was zum einen tiefgreifende Reinigungs- und Heilungsprozesse erfordert, und zum anderen das bewusste Integrieren unserer höheren ‚feinstofflichen' Aspekte und Welten. Denn die Zeit ist wahrlich reif, unseren absteigenden Weg der letzten 5000 Jahre zu verlassen, da wir mit Beendigung der großen galaktischen Entwicklungszyklen zur Wintersonnenwende 2012 unseren ‚Tiefpunkt' in der Schöpfung erreicht haben. Wir haben unsere Lernerfahrung als Lichtwesen, die vergessen haben, wer sie wirklich sind, und sich nur noch als materielle ‚Zufallsprodukte' in einer rein physikalischen Schöpfung identifizieren, abgeschlossen, und spätestens seit 2013 (bzw. die ‚Pioniere' seit 1993) sind wir alle aufgerufen, unser Bewusstsein wieder allumfassend in die Multidimensionalität der geistig-seelischen Schöpfungsräume erwachen zu lassen.

Reifung zum universellen Erdenmenschen

So entsprach die Begrenzung unseres Seins auf lediglich 5% unseres wahren Wesens unserem eigenen Entwicklungswunsch, welche uns einzigartige Erfahrungen als unbewusste Seelen in der 3D-Realität ermöglicht hat, die wir im Vollbewusstsein von 100% nie hätten machen können. Es entsprach unserem eigenen Streben, und gleichzeitig dem Wunsch des Universums, alle Welten und Zustände der Schöpfung zu erkunden, damit wir uns als sich entwickelnde Kinderseelen zu bewussten Schöpferseelen entfalten, die aus eigenem Erleben auf ihren eigenen Wegen und auf eigene Weise durch die Schöpfung freiwillig gereift sind.

Wenn wir aber nun unsere aktuelle Situation und unseren Umgang mit dem Leben betrachten, erkennen wir die Dringlichkeit, eine kollektive 180° Wende zu vollziehen, weil der weitere Verlauf des bisherigen Abstieges in die unweigerliche Vernichtung führen kann. Der universelle ‚Welpenschutz' wurde mit Betreten des neuen Zeitalters (seit 2013) aufgehoben, unsere karmischen ‚Rechnungen' werden uns jetzt – als deren verantwortliche Mitschöpfer – ungefiltert präsentiert, und das Leiden als wichtige Motivationskraft nimmt dramatisch zu, um uns in die notwendige Transformationsdynamik zu bringen. Deshalb explodieren die physischen und psychischen Herausforderungen nicht nur auf der persönlichen Ebene regelrecht, sondern gerade auch in unseren kollektiven globalen Verhaltensweisen und Strukturen.

Ein neuer Himmel und eine neue Erde will in den kommenden Jahrzehnten (und Jahrhunderten) erschaffen werden, was auch die Transformation des alten Himmels (die destruktive, angstbesetzte Art und Weise, wie wir bisher dachten, fühlten und handelten) und der alten Erde (unsere globale Gesellschaft mit ihrem destruktiven Verhalten auf allen Ebenen) bedingt. Hier ist jeder Mensch gefordert, denn es geht um eine kollektive Evolutionsbewegung, die nicht nur unser Sonnensystem und Mutter Erde betrifft, sondern insbesondere die Gattung ‚universeller Erdenmensch'. Dieser Prozess wird schon seit Jahrtausenden von Dutzenden Kulturen angekündigt, und wurde auch schon von wenigen seelenbewussten Meistern und Avataren verwirklicht, doch jetzt wird dieses Erwachen im Seelenplan unzähliger Menschen initiiert.

Grundlegende Schritte des Einzelnen

Was wir in dieser globalen Bewusstseinserhöhung zu vollziehen haben, ist natürlich individuell. Doch es lassen sich einige grundlegende Schritte verallgemeinern, die jeder für sich und wir alle gemeinsam vollziehen müssen. So beginnt es natürlich erst einmal mit kraftvollen Entscheidungen, in denen Herz (Liebe/Seele), Kopf (Licht/Intelligenz) und Bauch (Emotion und Lebenskraft) synchronisiert und gemeinsam ausgerichtet sein müssen. **Z.B. die Entscheidung, dass wir unsere Erweiterung kompromisslos in Liebe mit all unserer Kraft und Intelligenz fördern werden, bei uns und unseren Mitwesen, oder dass wir ein aktiver Mitschöpfer der Heilung von Mutter Erde und ihren Kindern sind usw. Der nächste Punkt ist die Heilung unserer Herzverletzungen, was wiederum zu einer Aktivierung unserer unbegrenzten Herzkraft und -intelligenz führt.** Denn das Herz ist physiologisch und energetisch das stärkste Organ unseres Körpers, es ist spirituell der Sitz unserer Seele, und es ist keine Pumpe, sondern eine Wirbelkammer, in der das Blut mit unserer Seelenenergie angereichert wird. Neben seiner Allmacht der Liebe und seinem Einheitsbewusstsein ist es auch ein Wahrheitsorgan, welches die Lügen und Schatten der Finsternis sofort erkennt und transformieren kann.

Die nächste Stufe ist die Synchronisierung von Herz und Gehirn, was zusätzlich unsere Gehirnhälften synchronisiert und auch unsere Zirbeldrüse und Hypophyse sowie andere höhere Zentren aktiviert. Die Qualität und Schwingung unserer Gefühle und Gedanken wird in dieser Kohärenz stark erhöht, und führt u.a. dazu, dass die Emotionen unseres Unterbewusstseins aus ihrer negativen Polarität (Angst, Schmerz) befreit und immer lichter und positiver werden können. **Dabei werden wir auch unser Inneres Kind heilen und wieder zum göttlichen Kind auferstehen lassen**, was zu einer tiefgreifenden Veränderung unserer Verhaltensweisen führen wird. Dies hat dann eine erhebende Wirkung auf unsere Identifikation als Mensch in unserem irdischen Alltag, auf unsere Beziehung zu Mutter Erde und zu all un-

seren Mitwesen. **Und schließlich wird auch die Verbindung zu unserer Seele immer stärker in unserem Bewusstsein wirken, bis wir unsere Identifikation vom irdischen Menschen zur universellen Seele erweitern und immer klarer aus unserem Seelensein auf der Erde agieren werden.** Dies wiederum löst eine starke Aktivierung unserer ruhenden DNS wie auch unserer Gehirnbereiche aus, wodurch wir auch immer mehr unserer höheren Sinne und Potenziale selbstverständlich und ganz natürlich im Alltag leben werden.

Verwirklichung in uns schlummernder Potenziale

Neben verstärkter Empathie, Intuition und Channeling bis zu klarer Telepathie werden sich im Laufe der Zeit auch Telekinese, Levitation, Bilokation, Teleportation durch Raum, Zeit und Präzipitation immer mehr verbreiten. Auch das Bereisen der geistigen Welten, nicht nur als Bewusstseinsreisen, sondern als echte außerkörperliche Reisen wird zur Normalität werden. **Durch diese erlebte Einheit mit allem Leben und der Präsenz der eigenen Göttlichkeit ICH BIN im multidimensionalen Wachzustand werden sich auf natürliche Weise all unsere irdischen Manifestationen und gesellschaftliche Strukturen fundamental verändern und immer mehr von Liebe zu allem Leben und der Weisheit des universellen Geistes erfüllt sein.** So wollen wir anderen keinen Schaden mehr antun, sondern all die verletzten und vergifteten Bereiche der Erde und der Natur heilen und segnen. Wir können gar nicht mehr anders, weil es keine Trennung mehr gibt, und alles, was ein Wesen erlebt, alle erleben.

Dies ist die Vision des angekündigten **Goldenen Zeitalters**, welches von uns allen nach Jahrtausenden des finsteren, Kali Yugas' nun verwirklicht werden möchte, in Synchronizität und Kohärenz mit den geistigen Welten und den universellen Zyklen. **Sei auch Du ein Teil dieses großen Werkes, und beginne gleich heute mit kraftvollen, schöpferischen Entscheidungen der Liebe!**

Martin Strübin, Schweizer Naturbursche, erlebte 1990 sein bewusstes Erwachen. Neben der Entfaltung seiner Medialität und Heilkräfte studiert er seit 1995 verschiedenste metaphysische und spirituelle Wissenschaften u.a. den Mayakalender Tzolkin. Neben der Leitung des Blaubeerwald-Instituts und Durchführung verschiedenster spiritueller Ausbildungen und Reisen ist er auch seit vielen Jahren für seine aufklärenden Vorträge, Berichte und Filme auf Youtube bekannt.

Infos über die Unterstützung, die Du im zauberhaften Blaubeerwald-Institut von Christine & Martin Strübin in Deiner Entwicklung erhalten kannst, findest Du hier: **Blaubeerwald-Institut, Christine & Martin Strübin, 92439 Altenschwand. Tel. 09434 - 3029, info@blaubeerwald.de, www.blaubeerwald.de, www.cantorholistictouch.de, www.monoatomisches-gold.de, www.delphine-delfine.de, www.aurasystem.de**

Wege um unser größtmögliches Potenzial zu entfalten

von Bernd Schwender

Wenn ein neuer Mensch im Mutterleib heranwächst und dann als Baby das Licht der Welt erblickt, ist es noch in tiefer Verbundenheit mit Allem was ist. Das Band zu den jenseitigen höheren Bereichen bleibt noch in den allerersten Jahren erhalten.

Dann beginnt das kleine Kind sich den Überzeugungen und Glaubensmustern seiner Umgebung anzupassen und dieses Band verliert mehr und mehr seinen Einfluss. Ganz allmählich schließt sich der kleine Mensch nun an das Band der Familie und seiner Vorbilder an und lebt deren Verhaltensweisen und Muster innerhalb seines Seins. Je älter er wird, desto mehr nimmt er auch die Überzeugungen des weiteren Umfeldes und der Gesellschaft an. Es kommt zu immer mehr Fehlidentifikationen, das eigene Selbst gerät immer mehr in Vergessenheit, der Mensch verliert sich immer mehr im Außen. Die materielle Welt wird für die meisten zur alleinigen Realität, der Körper und seine äußere Erscheinungsform nicht mehr als Hülle und Gefährt für die innewohnende Seele erkannt.

Um zu den ureigenen Potenzialen seiner Seele zu finden, ist es jedoch unerlässlich dem wahrhaftigen Selbst die oberste Priorität im Leben einzuräumen.

Der Körper ist eine Projektion des Geistes

In der Physik hat in Form der Quantenphysik bereits ein großer Paradigmenwechsel stattgefunden. Inzwischen ist bekannt, dass Materie eine Art „geronnene" Energie ist. Sie besteht aus kleinsten und aberkleinsten Teilchen, die die scheinbare Dichte erzeugen. Man könnte auch sagen Materie ist zu Form gewordener Geist. **Und dieser Geist bestimmt die Form und die Beschaffenheit der Materie.**

Gleiches gilt somit auch für die Form und Beschaffenheit sowie die Gesundheit unseres Körpers. **In unserem Geist erschaffene Überzeugungen, Glaubenssätze und Muster gestalten sich im Außen, Sorgen und Ängste nehmen unweigerlich im Leben Gestalt an. Das Universum wie auch der Körper als Werkzeug und treues Gefährt unserer Seele machen dabei keinen Unterschied zwischen positiven und negativen Gedanken.** Alles

Das menschliche Potenzial

wird im Außen gespiegelt und stellt letztlich die Wünsche unseres Geistes dar, die innerhalb unserer Realität Gestalt annehmen müssen. Ob dies unbewusst oder bewusst geschieht, spielt dabei keine Rolle.

Potenzialentfaltung und Heilung durch den Geist

Körperliche Disharmonien und Krankheitssymptome sind also immer Projektionen negativer Gedanken wie z.B. Stress, Ärger, Erschöpfung, Traurigkeit, seelischer Schmerz und Leid usw.

Wir sollten uns lieber schönen Dingen und erfreulichen Energieformen zuwenden und unser Innerstes neu ausrichten. **Mit Hilfe unserer Schöpferkraft können wir unsere Zellen auf Leben, Liebe und Freude programmieren.** Untugenden wie Schuldgefühle, Schuldzuweisungen, Selbsthass, Groll, Ärger Trübsal, Egoismus, Hass, Nörgeleien, Missgunst, Neid, Überheblichkeit und dergleichen sollten durch freudvolle Energien und Schwingungsmuster ersetzt werden.

Zusätzlich zu dieser Bewusstheit im Denken und Tun ist es natürlich von großer Wichtigkeit darauf zu achten, welche Substanzen wir mit unserer Nahrung in uns aufnehmen, welchen Strahlungsfeldern wir uns aussetzen, ob wir für genügend Bewegung und Aufenthalt in der Natur, ausreichend Schlaf und eine ausgewogene Lebensführung sorgen.

Unser bewusstes Sein ist unweigerlich die Basis unseres größtmöglichen gesundheitlichen Potenzials.

Potenzialentfaltung durch Verbundenheit

In der vorgeburtlichen Phase erlebt der entstehende neue Mensch also einen Zustand vollkommener Geborgenheit und Verbundenheit. Dieses Gefühl der Verbundenheit reicht bis tief in die zellulare Ebene hinein. Jede einzelne Zelle gibt ihr Bestes um zum Gelingen ihres Verbundes, z.B. eines speziellen Organes und dieses wiederum zum Funktionieren des Gesamtorganismus beizutragen.

Bei unserer Geburt bringen wir also ein tiefes Verbundensein auf ganz natürlichem Weg mit und suchen es auch weiterhin in Form von Bindungen zu anderen Menschen. Der nahestehendste Verbund sind dabei zunächst die Mutter bzw. die Eltern. Nur wenn wir das finden, können wir gesund weiter wachsen und weiter gedeihen und die angeborene Entdeckerlust und Gestaltungsfreude/Kreativität bleibt erhalten.

Jeder Mensch bringt individuelle Begabungen mit. Wenn er sie gleichsam der Körperzelle zum Gelingen eines größeren Verbundes, also einer Gemeinschaft und diese wiederum der ganzen Gesellschaft, also zum Wohle Aller einbringt, entfalten sich somit auf beiden Seiten die größtmöglichen Potenziale. Zu diesem Zustand strebt letztlich jedes System.

Egoismus, Selbstdarstellung, Wettbewerb und Konkurrenzdenken stehen diesem Prozess entgegen, fördern Trennung und werden auch gezielt von bestimmten Kräften gefördert. Denn **Menschen, die sich verbunden fühlen und ein gemeinsames Anliegen verfolgen sind auch nicht mehr so leicht manipulierbar** und deshalb vom aktuell vorherrschenden, kapitalistischen, dem wahren Menschsein abgewandten System unerwünscht bzw. gar für dieses System bedrohlich.

Die Überwindung jeglicher Trennungsgedanken und der bewusste Ausdruck seiner Einzigartigkeit in einer Verbundenheit wie im Mutterleib zu leben und zwar überall gegenüber jedem Menschen, den Tieren, den Pflanzen und der Natur, führt zur höchsten Entfaltung unseres ureigenen und schöpferischen Potenzials.

Potenzialentfaltung durch kosmische Hilfe

Gemäß dem göttlichen Plan leben wir gerade in einer überaus bedeutsamen, einzigartigen Epoche der Menschheitsgeschichte. Aus dem galaktischen Zentrum ist seit einigen Jahren ein hochfrequenter Informationsstrahl auf unsere Erde gerichtet. Er bewirkt eine **Frequenzerhöhung**, an der auch die Sonne mit beteiligt ist und die zu einem weltweiten **Erwachensprozess** führt.

Die manipulativen Eingriffe der Mächtigen dieses Planeten werden zunehmend durchschaut, **viele Menschen haben bereits erkannt, dass sie zuerst Frieden und Heilung in ihrem Inneren schaffen und sich von ihren eigenen Schatten (Ängste, Neid, Habgier, Unehrlichkeit, Missgunst u.v.m.) befreien müssen.** Nirgendwo geht es dabei um „Kämpfen" oder „Darum-kämpfen-müssen", auch nicht um Schuldzuweisungen, denn der Frieden im Inneren wird zwangsläufig über kurz oder lang auch als Frieden im Außen erscheinen.

„Wie Oben so Unten,
wie Innen so Außen"
(Hermes Trismegistos)

Potenzialentfaltung des Kollektivs durch jeden Einzelnen

Bei all dem sollten wir auch die Rolle jedes Einzelnen keinesfalls unterschätzen. **Wir sind nämlich viel mächtiger als wir gemeinhin glauben!** Mächtige Herrschaftssysteme wie beispielsweise die englische Kolonialherrschaft in Indien oder die Apartheit in Südafrika wurden bereits in der Vergangenheit durch einzelne, im Inneren klar ausgerichtete,willensstarke Persönlichkeiten wie Ghandi und Nelson Mandela zu Fall gebracht. Um wieviel mehr ist die Summe der Kraft, wenn quer durch alle Bevölkerungsschichten einer nach dem anderen in seine **Selbstermächtigung** geht. **Denn über die entsprechenden morphogenetischen Felder wird das Kollektiv bereits durch einige wenige Prozent transformiert und wie gesagt: Jedes (natürliche) System strebt zu seinem größtmöglichen Potenzial.**

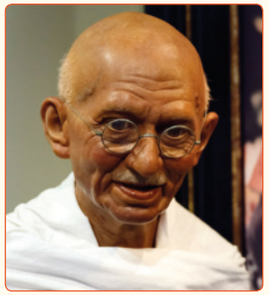

Bernd Schwender
Diplomagraringenieur, ehem. Pharmaberater, hat vor mehr als 30 Jahren begonnen sich systematisch vom Mainstreamdenken abzuwenden, um sich seinem spirituellen Weg zu widmen.
Gründer und langjähriger Herausgeber des Elexiermagazins.

Unser Göttliches Potenzial

von Barbara Bessen

Der Volksmund sagt: Der Mensch denkt, Gott lenkt. Ist das so? Wer oder was bestimmt unser Leben? Gibt es ein Schicksal, das uns in gewisse Bahnen und Situationen „drängt", denen wir dann ausgeliefert sind?

Ich glaube, wir wissen nach den vielen Jahren der geistigen und spirituellen Entwicklung, wie der Kreislauf des Wiedergeborenwerdens zu sehen ist. Wir suchen uns auf der anderen Seite des Schleiers, wenn wir wieder ein Leben auf der Erde planen, unsere Eltern und wichtige Begebenheiten aus. Unser geistiger Freund Kryon sagt: „Ihr packt euch einen Rucksack mit all den Themen, Situationen und Begegnungen, die ihr erleben wollt. Damit inkarniert ihr". Wir formen unsere Persönlichkeit, auch Ego genannt mit Menschen und Lebenssituationen. Nun stehen wir – seit der Harmonischen Konvergenz 1987 – an einem Scheidepunkt. **Die Fragen, die wir uns stellen: Wer bin ich wirklich? Warum bin ich auf diesem Planeten Erde? Was ist jetzt zu tun, und habe ich eine Lebensaufgabe?**

Rückverbindung zum Höheren Selbst

In dieser Phase der Entwicklung schauen wir seit einigen Jahren – das ist ein persönlicher, individueller Prozess – tiefer nach innen. Wir meditieren, machen innere Reisen zu höher schwingenden Dimensionen oder Parallelwelten, um das kennen zu lernen, das man mit den äußeren Augen nicht sehen kann. Wir erkennen, dass unsere Krankheitssymptome ihren Ursprung in anderen Körpern, die wir auch sind, haben, und dass wir mit Energiearbeit und mit einer reinen Absicht, durch Heilsitzungen im Feld von allem was ist, uns selbst heilen können. Wir passen unser Körpersystem in die Urblaupause dieses Entwurfs, der wir sind, wieder ein. Wir nehmen mit all diesen spirituellen Übungen Kontakt mit der geistigen Welt auf, mit Ebenen, die mit uns eng verwoben sind. Die Mystiker sagen, alle Ebenen sind miteinander verwoben und beeinflussen sich. Anders wären unsere Erfahrungen nicht möglich. Sie vermitteln uns auch, und unsere eigenen Wahrnehmungen bestätigen dies, dass wir in allen Ebenen ebenso vorhanden sind. Denn das, was wir wirklich sind, hat sich herab transformiert, von Dimension zu Dimension. **Unser wahres Sein, das Höhere Selbst, ein höher schwingendes Göttliches Schöpferwesen, hat sich, um hier auf der Erde Erlebnisse zu haben, fragmentiert, indem es sich in die tiefer schwingenden Ebenen begab und Teile seines Seins in menschliche Körper projizierte.**

Der volle Rucksack brachte mit sich, dass wir Erlebnisse hatten, die wir speicherten und aus den Erfahrungen, quasi aus der Vergangenheit, mit all den Emotionen und mentalen Mustern, unser Leben gestalteten. Die wunderbare hohe Energie aus dem Zentrum der Galaxie, die uns seit 1987 in immer stärkerem Maße durchströmt, bewirkt eine Transformation, wir lassen alte Muster los. **Was ist, wenn wir freier werden und keine Krücken mehr nutzen, um durch das Leben zu gehen? Wir öffnen uns für die Kraft und Weisheit unseres Höheren Selbstes.** Wir haben mehr Zugang zum Feld der Einheit, dem Feld der vielen Möglichkeiten. Wir greifen in einen Topf, wie in einer Loslotterie. Doch dieser Topf hat keine Nieten, er ist das volle Potenzial, das durch die Verbindung, Lenkung und Unterstützung des Höheren Selbstes uns das für unser Leben auswählen lässt, das passend ist und unsere Freiheit unterstützt. Wir lösen uns von alten Vorstellungen, wie was zu leben sei. Das hatten uns die vielen Menschen unseres Lebens vermittelt.

Erschaffen von Realität

Die Wissenschaft weiß heute durch die Quantenmechanik, dass – einfach ausgedrückt – dort wo unsere Aufmerksamkeit, unser Bewusstsein ist, sich etwas als Materie in unserer Wahrnehmung offenbart. Wir formen also täglich, wenn auch oft unbewusst, unser Leben, indem wir auf etwas unsere Aufmerksamkeit lenken. Das kollektive Bewusstsein, das uns umgibt, haben wir gemeinsam erschaffen, indem wir gewisse Vorstellungen und Dinge miteinander teilen. Wenn ich über einen Baum mit jemandem spreche, egal in welcher Sprache, weiß er, was gemeint ist.

Generell bedeutet dies, dass ein jeder sich seine eigene Realität erschafft. Dann macht die Aussage von Saint Germain, der gefragt wurde, was wir für den Wandel der Erde tun können, Sinn: Er sagt: „Indem ihr – ein jeder – seine Realität verändert. Wenn das eine bestimmte Anzahl von euch tut, verändert sich das Kollektivbewusstsein. So wie das Beispiel mit dem 100. Affen. Wo eine gewisse Anzahl von Affen, bevor sie eine Kartoffel aßen, sie im Wasser säuberten. Andere Affen ahmten dies nach. Und ab einer gewissen Anzahl taten es auch die Affen, die weit entfernt leben".
Dieses Beispiel zeigt, wie wir jetzt hier die Erde verändern können. **Wir haben das Potenzial mit der Gestaltung unseres eigenen Lebens das Leben aller Bewohner dieser Erde, nicht nur die Menschen, zu beeinflussen und zu dem Wohl aller zu verändern.**

Ich habe demnach in der Hand, wie ich leben möchte. **Durch das Fokussieren meiner Gedanken und das Ausrichten dieser, verändere ich mein Leben, meine Realität.** Ich kann so das aus meinem Leben entfernen, was ich nicht mehr leben möchte. Und ich forme mit meiner Ausrichtung, meiner reinen Absicht ein anderes Leben. **Beginnen kann ich mit einfachen Dingen, indem ich vielleicht wertende Gedanken durch Loslassen ändere. Ich richte mich auf die Göttliche Liebe aus.** Die Qualität der Göttlichen Liebe, repräsentiert von meinem neutralen Höheren Selbst – es wertet nicht, es beobachtet lediglich mein Tun und sammelt die Erfahrungen – verändert mein Leben. Es transformiert alte Speicherungen und bietet mir dadurch ein klareres Feld. Ich bin – wie Saint Germain es uns so oft sagt – freier, lasse Krücken los, die mein Leben das sein ließen, was ich schien zu sein. Ich erkenne mehr und mehr, wer ich wirklich bin. **Das bringt mit sich, dass ich weniger werte, gelassener an**

das Leben heran gehe, weiß, was ich wirklich will. Und ich schaffe es auch, mich aus den Dramen meiner Umwelt heraus zu nehmen. Denn diese versuchen immer wieder, mich aus meiner Göttlichen Mitte und meiner neu erschaffenen Realität zu reißen. Das kennen wir nur zu gut.

Wir haben es selbst in der Hand, wie unser Leben sich entwickelt. Wir gestalten sekündlich unsere Realität, die uns niemand nehmen bzw. beeinflussen kann. Es lohnt, darüber intensiv nachzudenken und gleich zu beginnen, den Fokus auf das zu setzen, was ich mir für mein weiteres Leben vorstelle. **Die Kraft und Weisheit des Höheren Selbst ist uns gewiss. Wenn wir einen Moment die Augen schließen und nach innen lauschen, spüren wir die Liebe, das Mitgefühl des Höheren Selbstes und vielleicht sind wir schon offen dafür, jetzt ein paar Worte unseres wahren Seins zu empfangen. Es ist der Beginn einer Verschmelzung mit dem Höheren Selbst, auch Erwachen genannt.**

Barbara Bessen
ist seit vielen Jahren als Autorin spiritueller Texte bekannt. Ihre Themen beschäftigen sich mit dem Wandel der Erde und der Transformation von Erde und Mensch. Und damit, wie man in den Kontakt mit seiner inneren Weisheit kommen kann. Diese Weisheit, die unter anderem als Intuition oder Höheres Selbst bekannt ist. Seit vierzehn Jahren ist Barbara als Seminarleiterin und spiritueller Coach unterwegs. In ihrem „früheren" Leben arbeitete sie als Journalistin, spezialisiert auf familiäre und psychologische Themen.

Weitere Informationen unter:
www.barbara-bessen.com
www.strahlenverlag.com
www.ganzheitlich-heilen.com

Seminare 2018

„Ich liebe mich" – Der weibliche Weg des Erwachens

28. Oktober 2018
München – Pullach

Anmeldung / Infos:
Karin Loichinger
Telefon: 089 / 3929-9801
muenchen@kryon-deutschland.com

10. – 11. November 2018
Luzern – Schweiz

Anmeldung:
Maria Bischof
Telefon: + 41 (0)71 4468386
Mobil: + 41 (0)78 6566714
maria.sein@hotmail.com

Reisen 2018

Island
8. – 15. September

Bayern
26. – 30. September

Peru
25. November – 8. Dezember

Anmeldung/Infos
Barbara Bessen Büro:
Telefon: 040 / 37 50 32 01
info@barbara-bessen.com
www.barbara-bessen.com

Aktiviere dein göttliches Potenzial

Pfingsten ist die Ausgießung des Heiligen Geistes. Dies bedeutet im Grunde die Reaktivierung unseres göttlichen Potenzials.

Nachdem Jesus der Christus aufgestiegen war, ergoss sich der Heilige Geist in Form von Feuerzungen über die damaligen „Jünger". Sie empfingen Botschaften aus dem höchsten Licht und konnten so durch diese direkte Führung das Christusbewusstsein weiter vermitteln und weiter schenken. **Diese wundervolle Führung aus dem höchsten Licht bezeichnen wir heute als „Channeln".**

Dies ist für uns von höchster Brisanz, da wir alle durch die Erhöhung der Lichtschwingung wieder erwachen. Dies bedeutet, dass sich unsere Talente und Fähigkeiten, eben unser **göttliches Potenzial** wieder aktiviert.

Lichtlord Metatron spricht: Dies ist Metatron der Strahlende, der vor dem Throne steht. Aus den unendlichen Räumen des Weltalls kommen wir Licht- und Sternengeschwister zu euch und berühren eure innerste Göttlichkeit. So entsteht der Kontakt.

Aus unserem tiefsten Herzen wünschen wir uns eine innigere Zusammenarbeit zwischen euch inkarnierten Lichtseelen und uns Lichtwesen der Ewigkeit. Durch die lichtvolle Verflechtung der Dimensionen entsteht große Fruchtbarkeit, wenn ihr die Grenzen und Begrenzungen endlich loslasst und überschreitet.

Ich, Metatron, der ewig Strahlende, öffne in dir machtvolle Lichtfenster in Lichtdimensionen des höchsten Potenzials. In meinem Lichtschutz kannst du deine Wahrnehmungen öffnen und erweitern. Wenn du dich fallen lässt, kannst du dich geborgen fühlen, denn machtvolle Engel sind deine Begleiter. Sie schulen dich, deine Wahrnehmung zu öffnen und zu erweitern. Deine lichtvollen Fähigkeiten entzünden sich in dir. Gnadengeschenke werden dir überreicht.

So werden deine höheren Sinne geschult und wieder sanft geöffnet. Mit jedem Mal, wenn du mit mir meditierst und mich bittest, dir ein Lichtportal zu öffnen, aktiviert sich wieder eine erhöhte Wahrnehmung in dir. Dein göttliches Potenzial öffnet sich, erweitert und reaktiviert sich. Die Lichtverbindungen zu den aufgestiegenen Meisterinnen und Meistern entstehen. In ihrer Lichtmatrix werden sie dich leiten und führen.

Ich schule jene Menschen, die bereit sind, weitere Schritte voranzugehen. Es ist so, als würdest du mit deinem geistigen Auge in einen reinen Kristall blicken, der dir über Visionen und Intuition mitteilt, was jetzt wichtig ist für dich zu wissen, zu erfahren in deiner aktuellen Situation und dir den nächsten Schritt ermöglicht. Bitte mich, dein Lichtpotenzial und deine lichtvollen Fähigkeiten zu aktivieren. Und so geschieht es.

Antje Eisele „Kyria Deva" ist Engelmedium und international bekannte Seminarleiterin. Litios Lichtkristalle & Lichtdiamanten • Seminare • Personal Coaching • Meditationsabende uvm. Deutschlandweit – auch in deiner Nähe!

Weitere Informationen unter: www.Litios.de, siehe auch Anzeige S. 55

AYURVEDA

DAS URALTE GEHEIMNIS VON ANTI-AGING

Gesundheit und Jugendlichkeit bis ins hohe Alter – das ist der Wunsch von ganz vielen Menschen. Und es gibt Möglichkeiten diese Werte mit Ayurveda im Leben zu integrieren.

Nach Ayurveda ist die Grundlage für Jugendlichkeit und Gesundheit ein guter Stoffwechsel und die Vorbeugung der Gewebeverschlackung. Dabei ist es wichtig Ungleichgewichte und Störungen so schnell wie möglich auszugleichen.

Dazu gibt es je nach Intensität der Störung verschiedene Hilfen z.B.:

- Durch Ayurveda Gewürze und frische Kräuter im Essen sowie Tees oder Kräuterkapseln.
- Leichte bis mittelstarke Störungen wie Schlaflosigkeit, Allergien, Stress u.v.m. können mit den Lifewave-Akupunkturpflastern wieder ins Gleichgewicht gebracht werden.
- Bei stärkeren Stoffwechselerkrankungen ist meist eine Ayurvedakur wie die Pancha Karma Kur angezeigt. Sie hilft tiefgreifend, die Gesundheit wiederherzustellen.

AYURVEDA PUR
www.ayurveda-rosenschloss.de

Ayurveda Pur im Rosenschloss

Hier genießen die Gäste eine wundervolle Auszeit vom Alltag mit hochwertigen Ayurveda-Massagen, entspannenden Bädern und einer genussvollen Frischküche mit ausgewogenen, überwiegend regionalen Produkten.

Im besonderen Schlossambiente bieten wir Ihnen:

- Ayurveda-Kurzurlaub
- Anti-Stressprogramme
- Ayurveda Rasayana u. Pancha Karma Kuren

Und vieles mehr – gerne auch als Gutschein!
Aktuelle Angebote:
www.ayurveda-rosenschloss.de
Ayurveda Pur Im Rosenschloss
Schlachteggstr.3, 89423 Gundelfingen
Tel. 09073 – 95 89 40

Die Hausapotheke des 21. Jahrhunderts

Gesundheitsvorsorge bei Allergien, Schmerzen, Schlaflosigkeit u.v.m.
Kostenloser Videokurs zu dem Thema:
https://goo.gl/vGjGZJ
Ayurvedaschule Im Rosenschloss
Schlachteggstr. 3, 89423 Gundelfingen
Mobil: 0157 / 51 271 025
www.schule-fuer-ayurveda.de

GANZHEITLICH ENERGETISCHE MASSAGE (GEM)

lernen und genießen

Süddeutsche Massageschule

Die Ausbildung in GEM besteht aus einer gelungenen Verbindung von Theorie und Praxis und ist zusammengestellt aus wirksamen Bestandteilen verschiedener Massagemethoden. Neue Verbindungen aus westlicher und östlicher Massagepraxis machen die besondere Attraktivität der Methode aus.

In der Jahresausbildung lernst du an 11 Wochenenden ein breites Spektrum von methodischen Möglichkeiten, die wohltuend, harmonisierend und erfrischend wirken. **Eine neue, ganzheitliche Massageform, in der Körper, Geist und Seele wieder in Einklang kommen und somit unser Gesamtsystem harmonisiert.**

Im Laufe eines Ausbildungsjahres bekommst du bei uns die Möglichkeit umzuschalten vom Kopf zum Bauch, vom Denken zum Spüren, Fühlen, Tasten. Du wirst alle Behandlungen am eigenen Leibe erfahren und anderen Teilnehmer/innen weitergeben. Wichtig ist uns das wiederholte Üben von Grundtechniken, spielerisches Lernen, das Fördern von kinästhetischen Fähigkeiten und von Intuition. Du kannst feststellen, wie angenehm es ist, regelmäßig massiert zu werden. **Wir bieten dir an den Wochenenden eine Energietankstelle, du lernst, wieder im Körper zu Hause zu sein. Es kann das Fundament für den neuen Beruf sein oder vielleicht für eine neue Lebenseinstellung.** Jedenfalls sind es gute Grundlagen, um es nach dem Ausbildungsjahr auch anderen anbieten zu können.

Wenn du an der Ausbildung interessiert bist, ist zuerst die Teilnahme an einem Einführungswochenende erforderlich um uns gegenseitig kennenzulernen. Du lernst bereits erste Griffe für den Rücken und kannst überprüfen ob dir das Massieren Spaß macht und du mit unserer Art der Vermittlung klar kommst. Wenn das Erlebte für dich stimmig ist, kannst du dich für das Jahrestraining anmelden, das immer im Oktober beginnt. **Kompetente Dozenten unterrichten in einer ganzheitlich orientierten Form und die Gruppe wird das Jahr hindurch von zwei Assistentinnen begleitet.**

Vielleicht kannst du es jetzt schon erahnen: **Ganzheitlich Energetische Massage ist mehr als Wellness.**

Einführungswochenenden:
30.06. - 01.07., 21.07. - 22.07. und 15.09. - 16.09.2018
Jeweils freitags davor findet ein kostenloser Infoabend statt.

Für weitere Auskünfte kannst du anrufen und/oder unser kostenloses Infoheft anfordern:
Tel. 0911 – 93 767 64 oder über www.SueddeutscheMassageschule.de

Verbinde dich mit der Fülle deines Herzens

Lebe die Leidenschaft deiner Seele

Bist du bereit, dich auf eine Reise einzulassen, die deinen Körper, deinen Geist und deine Seele berührt? Eine Reise an einen der kraftvollsten energetischen Orte auf unserem Globus?

Die hawaiianische Insel Maui umgibt eine besondere Mystik. Einer der Gründe für ihre starke Anziehungskraft ist die Lage Hawaiis an einem Vortex entlang der Leylines, also der Energielinien, die unsere Erde überziehen. Vortexe sind Energiewirbel, die aus magnetischen, spirituellen oder anderen Quellen stammen. Es ist bekannt, dass diese hoch energetischen Orte Heilung, Klarheit und allgemeines Wohlbefinden fördern.

Die Natur ist ein wichtiger Aspekt bei der Heilung und die starke Präsenz der Elemente auf den hawaiianischen Inseln bietet optimale Möglichkeiten, um wieder in Balance und Harmonie zu finden: der Wind heilt die Gedanken, das Wasser heilt die Emotionen, das Feuer – der Vulkan Pele ist gerade wieder aktiv – unterstützt das Loslassen, die Vergebung vor dem Neubeginn, für den der Same in die heilige Erde, dieser am weitesten von jedem Festland entfernten Inseln gelegt werden kann.

Die Menschen kommen nach Maui, um sich wieder zu zentrieren, um sich zu reinigen, um dann die Möglichkeit zu haben, eine neue, klare Vision ihres Lebens zu erträumen und zu manifestieren.

Maui ist eine Verkörperung der Quelle und die Reise dorthin ist eine Heimkehr in die Tiefe des Seins. Indem du Liebe auf eine wesentliche Weise empfängst und gibst, wirst du die einzigartige Signatur deiner eigenen inneren Weisheit und Leidenschaft aktivieren. Du bist der zentrale Herzschlag der Schöpfung. Du bist das Hologramm des Ganzen, verbunden mit allem Lebendigen. Wenn du mit diesem Bewusstsein lebst, erzeugt es eine Kettenreaktion, die jedes begrenzte Denken durchbricht.

Die spirituellen Lehrer und Musiker *Kutira* und *Raphael* sind die Begründer des „Kahua Instituts" und des „Maui Eco Retreats". ***Kutiras*** intuitive Energiearbeit hilft dir, einschränkende Überzeugungen zu entdecken und loszulassen. Sie lässt dich eine neue Art der Umarmung genießen, die dir mehr Freude an deiner eigenen inneren Welt bringen wird. ***Raphael*** hat ein einzigartiges Talent, dich darin zu unterstützen, deinen persönlichen Ausdruck für die Ziele deiner Seele zu finden. **Du wirst auf dieser Reise ein Gefühl von Freiheit, Befreiung und universeller Verbundenheit mit dem Leben spüren, das du mit zurück in deinen Alltag nehmen kannst.** Nimm die Gelegenheit zur Befreiung von Altem und der Manifestation des Neuen wahr.

Begleite uns auf diese Reise ins *Maui Eco Retreat – Where your Vacation Becomes a Transformation* vom 23. November bis zum 7. Dezember 2018.

Weitere Informationen: www.SpiritCircles.de oder 089 – 62 42 36 27

Effektive Entgiftung mit fermentierter vegetarischer Nahrung

Enzymaktive Aminosäuren zur Vitalisierung des Stoffwechsels bei Mensch, Tier und Pflanze

Der Stoffwechsel ist im Körper von Mensch, Tier und Pflanze für die Aufnahme, den Transport, die Umwandlung von Stoffen und die Abgabe von Schlacken verantwortlich. Ein leistungsstarker Stoffwechsel ist daher eine der Hauptvoraussetzungen für unsere Gesundheit, denn er liefert dem Körper Energie und regelt die Aufbau-, Wachstums- und Regenerationsprozesse.

Funktioniert der Stoffwechsel, sind die Körperzellen mit allem, was sie brauchen, versorgt. Durch den blitzschnellen Abtransport von Fetten und Giften lagern sich keine Fremdstoffe in den Geweben ein. Der Körper kann die frei zirkulierende Energie optimal nutzen. Doch eine wirksame Entgiftung ist anstrengend für den Körper. Deshalb sollte eine gute Ausleitungs-Kur auch gleichzeitig aufbauende Komponenten enthalten.

Die gezielte Nahrungsergänzung mit fermentierten vegetarischen Produkten spielt hierbei eine bedeutende Rolle. Bei einem hochwertigen natürlichen Aminosäure-Konzentrat werden Dutzende von Obst- und Gemüsesorten in einem schonenden Fermentationsprozess über Jahre hinweg (!) manuell vergoren. Nur so entstehen bioverfügbare Aminosäuren in der gewünschten Konzentration und jene ist mehrfach höher als bei den Ausgangsprodukten.

Jene „Stoffwechseltalente" und andere Vitalstoffe, Milchsäurebakterien, Polyphenole und Mineralien entfalten synergistische Effekte die besonders der Entgiftung und Regulation dienen sowie das Säure-Basen-Verhältnis ausgleichen und starke enzymatische Prozesse einleiten. Damit laufen die „Zündkerzen" des Körpers auf Hochtouren, die Mitochondrien liefern Energie, die körpereigene „Müllabfuhr" funktioniert – und das **nicht nur beim Menschen, sondern auch bei Tieren und Pflanzen, die auf ein fermentiertes Aminosäuren-Konzentrat in Zeiten der Schwäche, zur Wundheilung und bei Schädlingsbefall sehr positiv reagieren.** Interessant ist, dass bei Tieren und Pflanzen winzige Gaben (fingernagelgroß) genügen, um die Situation zu verbessern. Aminosäuren tragen außerdem zur Optimierung der Blutwerte bei, schützen und reinigen die Gefäße. Die Aminosäure Arginin entsteht beispielsweise bei der Fermentation von Nüssen in hoher Dosis. Sie ist in der Lage den LDL-Wert direkt zu senken und hält die Wände der Blutgefäße elastisch. Andere Aminosäuren bilden u.a. Antikörper, Transportmoleküle und Enzyme als wichtige Bausteine bei der Ausleitung.

Vor jeder erfolgreichen Behandlung einer jeden Krankheit steht die Entgiftung des Körpers, denn dann erst können Mittel und Therapien greifen. **Hierbei sind fermentierte Mikronährstoffe die Zukunft der Zell-Medizin.** Mensch, Tier und Pflanze brauchen sie, um die Selbstheilungskräfte zu unterstützen, „Giftmüll" aus dem Körper zu vertreiben und Energie zu gewinnen.

Weitere Infos und Bestellung von Man-Koso-Produkten unter: www.mk-europa.de

HEILBERATER-AUSBILDUNG

Werden Sie Heilberater Die Menschen brauchen Sie!

Folgen Sie der Stimme Ihres Herzens: Leben Sie Ihre Berufung! Schreit Ihr Herz laut nach Veränderung? Sind Sie vielleicht sogar durch äußere Lebensumstände regelrecht dazu gezwungen worden, das schnell drehende Rad anzuhalten und mal auf sich selbst zu blicken?

Vielleicht ist JETZT die beste Zeit der Veränderung. Die Zeit, alte Muster und Glaubenssätze loszulassen und einen neuen, den eigenen Weg zu gehen. Den Weg, der das Herz zum Singen bringt und den Geist beflügelt. Den Weg, der die Interessen und Herzenswünsche zum Beruf macht. Auf was warten Sie? Lassen Sie die Veränderung zu und gehen Sie den nächsten Schritt in Ihrem Leben!

Was einen Heilberater ausmacht

Der Heilberater lebt einen Ansatz, den die etablierte Medizin bisher größtenteils ausblendet: das Gesetz der Resonanz. Wir ernten, was wir säen. Gerne versteht sich der Heilberater als wertvoller Wegbegleiter, der den Menschen auf seinem neuen Weg zu Gesundheit und Wohlbefinden liebevoll begleitet.

Die gemeinsamen Ziele sind dabei auch solche, die uns als Mensch ursprünglich angeboren wurden: innere Stabilität, Ausgeglichenheit, Persönlichkeitsentwicklung oder auch Entfaltung des inneren Potenzials. Auch Entspannung und innere Ruhe spielen dabei eine wesentliche Rolle.

Die Ausbildung zum Heilberater

Mit unserer neuen Ausbildung kombinieren wir ganzheitliche, wirkungsvolle Energiearbeit auf der einen Seite mit erfolgreichem und rechtssicherem Arbeiten auf der anderen. **Kaum eine andere Ausbildung in diesem Bereich beschäftigt sich so intensiv mit dem Menschen als Ganzes und weist gleichzeitig auf unsere heutigen „VER-rückten" Lebensumstände hin.**

Als Heilberater für ganzheitliche Gesundheit sind Sie in der Lage, Ihrem Mitmenschen mit all Ihrer Liebe, Ihrem Wissen und den erlernten Fähigkeiten zur Seite zu stehen, wenn dieser zur Gesundheit zurück finden oder vor allem gesund bleiben möchte. Sie können gefühlvoll auf dessen Lebenssituation eingehen, welche wir auch „IST-Zustand" nennen. Zum einen kann Ihre Arbeit nun darin bestehen, dem Kunden wertvolle Ratschläge für die Erhaltung der Gesundheit zu geben, z.B. im Umgang mit Elektro-Smog, Schlafplatz, Säure-Basen-Haushalt, Wasser & Salz, Ernährung, etc.

Auf der anderen Seite kann Ihre Haupttätigkeit darin bestehen, seinen Energiekörper auszugleichen bzw. zu versorgen. Die Schwerpunkte hierbei sind Meridianausgleich, Arbeit an den Chakren, Einsatz von Klangschalen sowie Edelsteinen, Arbeit mit Photonen-Licht, Wirbelsäulen-Balance sowie Aktivierung des Lymphsystems. **Das ausgeklügelte Zusammenspiel all dieser Faktoren findet in der LemBa-Methode seinen Ursprung und macht den Heilberater einzigartig.**

Emotionen als Spiegel der Organe

Vor allem lernen Sie während der Ausbildung die zwölf Hauptorgane der TCM-Organuhr kennen, an welchen hauptsächlich gearbeitet wird. Die Zusammenhänge zwischen entsprechendem Organzustand und den zugehörigen Emotionen werden aufgezeigt und entsprechend wirkungsvolle Affirmationen erarbeitet. **Im einfühlsamen Gespräch können somit teils tief vergrabene Muster und Glaubenssätze aufgedeckt und korrigiert werden.**

Ein weiterer wichtiger Faktor hierbei ist das Erlernen von energetischen Testverfahren wie Arbeit mit der Einhandrute, dem Pendel oder kinesiologische Tests. Die ebenso wichtigen Themen Existenzgründung, Marketing und Berufsrecht runden die Ausbildung ab.

Der Aufbau der Ausbildung

Unsere Ausbildung findet im Blockunterricht jeweils am Wochenende statt. Sie ist so aufgebaut, dass keinerlei medizinische Vorkenntnisse nötig sind. Die Ausbildungsinhalte bauen systematisch und einfach erlernbar aufeinander auf. Das Studium zu Hause bietet hierbei jedem die Möglichkeit, die theoretischen Inhalte je nach individueller Situation durchzuarbeiten und die Praxis zu üben.

Die gesamte Ausbildungsdauer beträgt etwa ein Jahr und umfasst 10 Unterrichtseinheiten.

Nähere Infos sowie Termine und Kosten erhalten Sie direkt bei uns:
ProLight Akademie
Kemptener Str. 8
88131 Lindau
Tel.: 08382 – 98 959 55
info@heilberater.de, www.heilberater.de

Ein neuer Beruf in einer NEUEN Zeit!

Infos unter: www.heilberater.de

Von Kräutern und dem Mond

13 Vollmonde hat ein Jahr. Jeder hat unterschiedliche Gesichter, Energien und Themen. Die inneren Erfahrungen zu Zeiten der Vollmonde lassen sich durch unterstützende Heilpflanzen vertiefen.

Im Augustvollmond, heuer am 26. August, steht die Sonne im Tierkreiszeichen Löwe, der Mond im Wassermann. Der Augustvollmond trägt die Energie der zentrierten, Aufmerksamkeit in sich. Aufmerksamkeit ist Kraft. Was du achtest, wächst, was du nährst, gedeiht. Der Augustvollmond eignet sich zur Selbstschau:

Du bist ein magnetisch anziehender Gedankenraum, dem die Welt offensteht und in dem sich deine Wünsche und Träume manifestieren können – wie magst du den Raum einrichten?

Das Johanniskraut und das Gelbe Sonnenröschen sind Heilpflanzen des Augustvollmondes. Beide sind nah miteinander verwandt und stehen ganz im Dienst des Lichts und damit der Sonne. Als Hexenkraut oder Walpurgiskraut wirkt das Johanniskraut für das Licht, das Leben und gegen zerstörerische Kräfte. Das Kraut wird zum Schutz vor üblen Einflüssen verwendet. Auf das Dach gelegt oder am Herd verbrannt dient es zur Beruhigung von starken Gewittern. Sollte einer von der Liebe so verzaubert worden sein, dass ihm die Sinne schwinden, so kommt er dank des Johanniskrauts wieder zu sich: *„Nehmet Johanniskraut anderthalb Hand voll/ edlen Dorant zwei Hand voll/ und siedet daßelbige in drei Maß Wein/ davon trinke abends."* Das Rotöl aus Johanniskraut ist eines der besten Heilöle überhaupt – nicht nur während des Vollmondes. Auch für Räucherungen eignet sich das Johanniskaut hervorragend und duftet warm, frisch und blumig. Es öffnet den Geist, fördert Vertrauen und wirkt beruhigend. Stress verfliegt. Stattdessen erwachen die fröhlichen Lebensgeister und die Lebensfreude. Johanniskraut löst die Angst vor dunklen Energien. Der Augustvollmond richtet das Bewusstsein auf die Ursache-Wirkungs-Kette von Motivation und Erfolg: Du schwingst in Resonanz mit dem, was perfekt zu dir und deiner Melodie passt.

Aus dem Buch „Mond & Kräuter – Lunare Kräfte und Reisen ins Land der Seele" von Ulla Janascheck, 222 Seiten, Freya Verlag, ISBN: 978-3-99025-326-7, 24,90 €

Zusammenspiel von Mond und Kräutern

Heilpflanzen entfalten ihre aufbauenden Kräfte für Leib und Seele oft besonders intensiv um die Zeit der Vollmonde.

In diesem Buch sind die 13 Vollmonde des Jahres mit ihren unterschiedlichen Gesichtern, Energien und Themen beschrieben. 13 Traumreisen bringen die Seele in Berührung mit der jeweiligen lunaren Kraft, welche ja die Sonne spiegelt. Ausgewählt sind je zwei begleitende und unterstützende Heilkräuter oder Bäume, mit denen sich innere Erfahrungen zu Zeiten der Vollmonde vertiefen lassen.

Im Buchhandel erhältlich, www.freya-verlag.de

Bleib bei dir

Viele Wege führen zur Selbstfindung, und Danielle LaPorte hat sie fast alle ausprobiert: schweißtreibende Yogastunden, Wochenend-Retreats mit egomanischen Mystikern und dubiosen Tantra-Meistern – aber auch lebensverändernde Erfahrungen mit wahren Heilern, Erleuchteten oder ganz "normalen" Menschen.

Anhand ihrer eigenen Abenteuer zeigt Danielle allen Sucherinnen, wie sie ihren individuellen Weg in eine freie Spiritualität finden können, ohne ihr wahres Selbst zu verleugnen. Ein ebenso provokanter wie unterhaltsamer Weckruf – mit der zentralen Erkenntnis: "Dein bester Guru bist immer noch du selbst!"

Aus dem Buch:

Nachdem ich nun schon fast mein gesamtes Leben lang auf der Suche nach Erleuchtung bin, spekuliere ich jetzt nicht mehr, ob sich dieses "Spiritualitäts-Ding" vielleicht irgendwann einmal auszahlen könnte. Ich bin fest davon überzeugt. Ich giere nach dem Licht. Bin auf der Welt, um von Nutzen zu sein, und werde zu diesem Zweck wahrscheinlich auch noch ein paarmal wiederkommen.

Ich spreche immer noch jeden Tag mit den Engeln. … Im Beirat meines Unternehmens sitzt eine Energiearbeiterin, und niemals würde ich ein Projekt bei rückläufigem Merkur starten. Nie!

Einige von uns werden sich künftig an ihren Geistführern orientieren, an der Kabbala oder an Poesie. Einige werden Spinning-Kurse besuchen, die heiligen Schriften studieren, grüne Smoothies trinken, werden Marathon laufen, Mutter sein, tanzen oder sich ihren Weg zur höheren Liebe mit der Feueratmung bahnen.

Unsere Erfüllung ergibt sich aus unseren individuellen Motiven. Denn letztlich geht es nicht um die Frage, wie wir uns spirituell weiterentwickeln möchten, sondern um das Warum.

Mögest auch du dich auf die Suche nach deinem Licht begeben.

Danielle LaPorte
Bleib bei dir – dann findest du dich selbst
Der ehrliche Wegweiser für deine spirituelle Reise
gebunden, Pappband
320 Seiten, Ansata Verlag 2018,
ISBN: 978-3-7787-7535-6, 20,- €

Die verborgenen Urkräfte des Lebens nutzen

Cyndi Dale
Das große Buch der feinstofflichen Energien
272 Seiten • € 22,00 [D]
ISBN 978-3-7787-8274-3

Die unsichtbaren Energieströme in unserem Körper sind entscheidend für Gesundheit und Wohlbefinden. Cyndi Dale vermittelt in diesem Buch erstmals ihre wirksamsten Heilmethoden, um die feinstofflichen Kräfte in und um uns wahrzunehmen, ihren Fluss zu harmonisieren und krankmachende Blockaden zu lösen.

Lotos

ansata-integral-lotos.de

Das neue Buch von DEEPAK CHOPRA

Aus dem Amerikanischen
von Christina Knüllig
25,– € [D] | ISBN 978-3-424-15339-2
Erscheint auch als E-Book

Außergewöhnliche und faszinierende Antworten auf einige der ältesten Fragen der Menschheit: Was kam vor dem Urknall? Woher kommt die Zeit? Wie ist das Leben entstanden? Und: Was ist unser Platz im Universum?

Mehr Informationen unter
www.irisiana-verlag.de

IRISIANA

Was ist Shinrin Yoku?

Immer mehr Menschen praktizieren eine äußerst bemerkenswerte Form der Präventivmedizin. Entstanden ist sie zwar aus der Intuition heraus, doch wird ihre Wirksamkeit mittlerweile durch immer mehr wissenschaftliche Studien gestützt.

Der Begriff "Shinrin Yoku" bedeutet wörtlich übersetzt Waldbaden. Dabei genießt man die Atmosphäre des Waldes und nimmt die Natur aus nächster Nähe mit allen Sinnen wahr.

Ziele der Naturtherapie

Stress und stressbedingte Erkrankungen sind in unserer Gesellschaft zu einer großen Last geworden. Um dieses Problem zu lösen, wendet man sich vermehrt dem Wald und der Natur zu, der Umgebung, die dem Menschen seit Millionen von Jahren vertraut ist. **Die aus Shinrin Yoku entwickelte Naturtherapie verfolgt einen präventiven Ansatz, um den Stresspegel zu senken und die Lebensqualität zu verbessern.**

Die Natur als Medizin

Der japanische Shinrin-Yoku-Experte Professor Yoshifumi Miyazaki hat in seinen Untersuchungen unter anderem folgende positive Einflüsse des Waldbadens auf die Gesundheit nachweisen können:

- Verbesserte Immunabwehr mit einer steigenden Anzahl an natürlichen Killerzellen, die Tumore und Infektionen bekämpfen
- Vermehrte Entspannung des Körpers durch eine erhöhte Aktivität des Parasympathikus
- Stressreduzierung durch eine verringerte Aktivität des sympathischen Nervensystems
- Senkung des Blutdrucks nach nur 15 Minuten

Dabei bietet die Waldtherapie eine einzigartige Vielfalt an Aktivitäten, deren gesundheitliche Vorzüge ganz außergewöhnlich sind.

Yoshifumi Miyazaki
Shinrin Yoku – Heilsames Waldbaden
Die japanische Therapie für innere Ruhe, erholsamen Schlaf und ein starkes Immunsystem.
Pappband, mit ca. 100 Farbfotos
192 Seiten, Irisiana Verlag 2018,
ISBN: 978-3-424-15347-7, 17,-- €

Deine Seelenbotschaft

Die Fähigkeit, uns an unser wahres Sein zu erinnern und bewusst allzeit mit unserem Göttlichen Funken verbunden zu sein, ist unser Geburtsrecht. Jedoch haben viele von uns über die letzten Zeitalter der Dichte und Materie vergessen, dass wir diese Fähigkeit besitzen und die Ur-Wahrheit allen Seins stets in uns ist.

ICH BIN im WIR SIND
www.kristallchakra.com

Die Antworten auf alle Fragen unserer Themen sind in unserem höheren Selbst und in unserer Seele gespeichert. Es ist mir möglich, die Botschaften von Deinem höheren Selbst und von deiner geistigen Familie auf deine Fragen medial zu empfangen, in Form einer geschriebenen Seelenbotschaft. Alle Infos dazu findest Du auf meiner Website oder telefonisch unter 0176 - 456 436 43.

- Aufstiegsprozess
- Seelenbotschaften
- Bewusstseinsschulung

- ICH BIN im WIR SIND -

www.kristallchakra.com
999@kristallchakra.com

Geistiges Heilen Anke Edelmann

Als Heilerin wurde mir durch verschiedene Einweihungen der Lichtkanal geöffnet, so dass ich die kosmische Energie, die durch mich fließt, an Dich weitergeben kann. Mit der Zeit sind meine feinstofflichen Fähigkeiten sehr intensiv geworden und ich schaue, soweit es erforderlich ist, in Deine Kindheit oder in frühere Leben. Dies ist notwendig, um lange gespeicherte Denkmuster aufzulösen. In der Erstbehandlung einer Heiltherapie steht bei mir einmalig die **Begradigung der Wirbelsäule,** damit die Energien danach ohne Blockierungen fließen und eventuell benötigte Folgebehandlungen schneller zur Heilung führen können.

Jedes Lebewesen sehnt sich nach Liebe weil dies unsere Ur-Essenz ist.
Die Liebe führt letztendlich zur Heilung.

Mit Freude und meinem ganzen Herzen bin ich bei Deiner Heilwerdung dabei und begleite Dich in eine lichtvolle Zeit.

Anke Maria Fabijenna Edelmann • Dorfstrasse 29 • 73087 Bad Boll-Eckwälden
Tel.: 07164-799 68 91 • www.geistiges-heilen-edelmann.de

Verändert sich die Frequenz, verändert sich dein Leben

Über die Empfehlung eines Freundes wurde Thilo Keller auf Karin Haemmerle aufmerksam. Vor eineinhalb Jahren hatte er das erste Seminar bei ihr besucht und kann nun berichten, wie Karin wirkt…

Die müden Gesichter und meine Vorurteile

Am Seminarort erwarteten mich die müden Großstadtgesichter der anderen Seminarteilnehmer. Auch Karin sah ich zum ersten Mal und ich empfand eine gewisse Abneigung gegen sie – irgendwie gefiel mir ihre Stimme nicht. Da sich meine Lust auf das Seminar an diesem Sonntag eh in Grenzen hielt, trug mein erster Eindruck also eher dazu bei, meine Vorbehalte zu vergrößern.

Meine erste Erfahrung – die Befreiung meines Herzens

Während ich noch überlegte, warum ich so doof war und diesen Tag für das Seminar opferte, zog plötzlich ein heftiger Schmerz in meinem Herzen ein. Ich kannte diesen Schmerz von früher, hatte ihn jedoch nie einzuordnen gewusst. So plötzlich und so heftig war er allerdings auch noch nie zuvor aufgetreten. Mir war gleich klar, dass dieser Schmerz mit meiner Negativität und meinen Vorverurteilungen zusammenhing und dass Karin daran arbeitete und mein Herz reinigte. So schnell, wie er kam, begann sich der Schmerz auch wieder aufzulösen. Und bis heute ist er auch nicht wieder aufgetreten. Er ist genauso ausgeblieben wie meine Voreingenommenheit und Negativität.

Müde Gesichter strahlen wie nach einem langen Traumurlaub

Nach zwei Stunden Seminar begannen sich die Gesichter aller Teilnehmer zu verändern. Jeder strahlte, als ob er gerade einen Traumurlaub erlebt hätte. Interessanterweise änderte sich damit auch meine Sicht auf die anderen Teilnehmer: Wo ich zuvor nur müde Gesichter wahrgenommen und keine Lust auf Austausch hatte, wollte ich nun mit diesen Menschen um mich herum Zeit verbringen. Dabei hatte ich gar nichts gemacht, außer das Seminar über mich ergehen zu lassen. Allerdings bemerkte ich, dass ich während der Meditationen in einen sehr starken meditativen Zustand kam und dabei eine bisher ungekannte Tiefe erreichte.

Sorgen und Existenzängste beginnen sich aufzulösen

Vor eineinhalb Jahren war ich in einer befristeten Anstellung und wusste, dass ich fünf Monate später zurück in die Selbständigkeit würde wechseln müssen. Da bislang alle meine Phasen der Selbständigkeit von finanziellen Sorgen und Überlebensängsten begleitet waren, hatte ich begonnen, Bewerbungen zu schreiben. Nach dem Seminar schrieb ich keine einzige mehr. Mir wurde klar, dass ich die Monate nach der Festanstellung mit Reisen verbringen wollte. Da sich

meine Ängste begannen aufzulösen, gewann ich die Freiheit, mir diese Auszeit zu gönnen. Nach dem Ende der Festanstellung kontaktierte mich ein früherer Auftraggeber und gab mir einen langfristigen spannenden Auftrag. Nach einem weiteren Seminar mit Karin konnte ich mich vor neuen Aufträgen kaum retten. Und so ist es bis heute geblieben. Ich habe viele spannende Aufträge und bin ohne Existenzängste selbständig.

Soziale Beziehungen und Partnerschaft

Bevor ich das erste Seminar bei Karin besuchte, war ich auf Abstand zu meiner Familie gegangen. Ohne dass ich das Thema während der Seminare ansprach und auch ohne dass ich bewusst irgendetwas unternommen hätte, begann sich der Kontakt zu meiner Familie zu verbessern. Ich habe Urlaube mit meinen Brüdern verbracht, was früher undenkbar gewesen wäre. Auch meine Liebesbeziehung ist warmherziger, inniger und verständnisvoller geworden, während ich mich gleichzeitig als stärker und unabhängiger erlebe. Ich gehe anders auf die Menschen zu und bin offener. Mein Leben ist in den letzten eineinhalb Jahren erfüllt geworden – voll Lachen, voll Freude, voll Warmherzigkeit. Herrlich.

Andere Teilnehmer erleben Karins Arbeit ähnlich wie ich

Ähnliches berichteten mir Freunde, die Karin auf meine Empfehlung hin erlebten: Tolle Verbesserungen in unterschiedlichen Bereichen des Lebens: Bei zwei Freunden wurde die Paarbeziehung erfüllt, ein Freund konnte seine Alkoholabhängigkeit soweit reduzieren, dass er wieder normal am sozialen Leben teilnehmen kann, zwei Bekannte sind dank Karin erfolgreicher im Beruf und ihre generelle Niedergeschlagenheit verwandelte sich in Lust am Leben. Ähnlich wie ich können auch sie nicht genau sagen, wie diese wunderbaren Veränderungen geschehen sind, doch sie sind sich einig, dass Karin all dies ausgelöst hat.

Von meiner anfänglichen Skepsis ist jedenfalls nichts mehr übrig geblieben. Inzwischen freue ich mich, wenn ich ihre Stimme höre, und noch mehr, wenn ich die Möglichkeit bekomme, Karin live zu erleben. Wer weiß, vielleicht werde ich eine noch bessere allerbeste Version von mir selbst?

Thilo, 45 Jahre, Berlin

Über Karin Haemmerle:

Karin Haemmerle hat die Fähigkeit, Frequenzen des reinen Ursprungs zu erzeugen. Dies erlaubt den Teilnehmern grundlegende und tiefgreifende Veränderungen für sich zu erleben. Frequenzen wirken auf den Spirit und damit auf der Samenebene, sie steuern die Energiesysteme des Körpers. Anders als Energiearbeit wirken Frequenzveränderungen nachhaltig und dauerhaft.

Ausführliche Infos zur Arbeit von Karin finden Sie unter https://selbstheilunginlichtgeschwindigkeit.com/hintergrund/

Karin Haemmerle wird in der Zeit vom 19. - 22. Oktober in München Seminare und Einzelsessions anbieten, sowie vom 26. - 28. Oktober in Hagnau am Bodensee (Näheres siehe Veranstaltungskalender auf Seite 30)
Eine Übersicht über die angebotenen Seminare finden Sie hier: https://selbstheilunginlichtgeschwindigkeit.com/workshopsseminareretreats/

Edelsteine in der Meditation

Meditation wird schon seit hunderten von Jahren genutzt, um in sich einzukehren. Im Buddhismus bedeutet Meditation „die Versenkung in sich selbst" mit allen Sinnen. Der Rückzug der individuellen Persönlichkeit in die eigene Stille hat positive Auswirkungen auf Körper und Seele.

Gerade in der heutigen hektischen Zeit, in der kaum mehr Platz zum Innehalten und Durchatmen bleibt, tut Entspannung auf allen Ebenen doppelt gut. Der Geist wird wacher und klarer, der Alltag fällt leichter, man wird fokussierter und Stress kann einem weniger anhaben. Für die wenigsten Menschen ist Meditation von heute auf morgen erlernbar. Dies ist ein Lernprozess, welcher etwas Zeit benötigt. Aber mit täglicher Kontinuität entspannen Körper und Geist mehr und mehr. **Und mit Hilfe von Edelsteinen kann man diesen Vorgang beschleunigen und intensivieren.** Doch welche Edelsteine eignen sich besonders gut zur Meditation?

Amethyst

Der violette Quarz namens Amethyst steht seit jeher für tiefe Ruhe, Konzentration und Schutz. Er ermöglicht ein schnelleres Abschalten vom Alltagsgeschehen und begleitet dadurch hervorragend Menschen in der Meditation, denen das Loslassen nicht so leichtfällt. Er bgleitet uns durch den inneren Raum und schenkt uns Geborgenheit und Sicherheit im Rückzug in uns selbst.

Versteinertes Holz

Dieser Edelstein entstand vor Millionen von Jahren aus einem lebendigen Baum, welcher auf unserer Erde verwurzelt war. Er steht für tiefe Erdung, Zentrierung und Erholung. Er schenkt uns Naturverbundenheit und ermöglicht so in der Meditation die Zusammenhänge aller Lebewesen dieser Erde, egal ob Mensch, Tier oder Pflanze, besser zu verstehen und zu fühlen. Er verhilft uns die eigene Mitte wieder zu finden und gelassen in uns zu ruhen.

Meteorite

Diese Gesteine wie Moldavit, Tektit, Eisenmeteorite und weiter werden auf der ganzen Welt gefunden und bestehen jeweils aus verschieden Elementen. Durch ihren Ursprung aus dem Kosmos ermöglichen sie uns in der Meditation Reisen in ferne Welten jenseits von Raum und Zeit zu unternehmen und Kontakte aufzubauen. Meteoriten verhelfen zu wahren Abenteuern auch für Menschen mit langjähriger Meditations-Erfahrung.

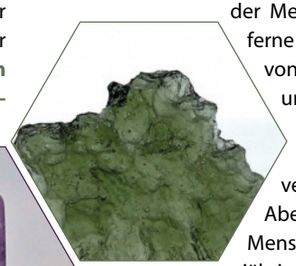

Du möchtest mehr erfahren über die interessante Welt der Edelsteine? In meinem Blog https://zinzin.de/blog/ veröffentliche ich immer wieder Wissenswertes und Nützliches über meine langjährige Erfahrung mit Edelsteinen.

Eure Elvira Bossert

zinzin EDELSTEINE

Zinzin Edelsteine, Jos-Niklas-Weg 33, 72379 Hechingen, www.zinzin.de

AB JULI

HEILPRAKTIKER- UND THERAPEUTENSCHULE ISOLDE RICHTER
KENZINGEN

WEBINARE (Unterrichtsort: **DER HEIMISCHE PC**)

ab **05.07.2018**
ENTSPANNUNGSVERFAHREN 8 Termine
Achtsamkeit, Körperwahrnehmung & Meditation
Infos & Anmeldung: https://www.isolde-richter.de/ausbildung/entspannungspaedagoge-webinar.html

ab **29.08.2018**
SCHRÖPFEN & BAUNSCHEIDTIEREN 4 Termine
Traditionelle Entgiftungs- und Heilverfahren
Infos & Anmeldung: https://www.isolde-richter.de/ausbildung/webinar-schroepfen-baunscheidtieren.html

ab **18.09.2018**
SCHAMANISCHE REISEN 10 Termine
Einführung in modernen Schamanismus
Infos & Anmeldung: https://www.isolde-richter.de/ausbildung/schamanische-reisen.html

ab **19.09.2018**
ATEMTHERAPIE 4 Termine
Die Heilkraft des richtigen Atmens
Infos & Anmeldung: https://www.isolde-richter.de/ausbildung/atemtherapie-webinar0.html

ab **16.10.2018**
BACHBLÜTENBERATER 9 Termine
Ausbildung zum Bachblütenberater/-therapeut
Infos & Anmeldung: https://www.isolde-richter.de/ausbildung/bachbluetentherapie-bachbluetenberater-webinar.html

ab **24.10.2018**
SÄURE-BASEN-REGULATION 4 Termine
Grundseminar zur Säure-Basen-Regulation
Infos & Anmeldung: https://www.isolde-richter.de/ausbildung/saeure-basen-regulation-webinar.html

ab **13.11.2018**
HOMÖOPATHIE KOMPAKT 8 Termine
Einstieg in die Welt der Homöopathie
Infos & Anmeldung: https://www.isolde-richter.de/ausbildung/homoeopathie/homoeopathie-kompakt-webinar.html

ab **20.11.2018**
ANTHROPOSOPHISCHE HEILKUNDE 16 Termine
Grundausbildung in Anthroposophischer Heilkunde
Infos & Anmeldung: https://www.isolde-richter.de/ausbildung/anthroposophie-webinar.html

ab **21.11.2018**
MENTALES ENTSCHLACKEN 2 Termine
Loslassen – gütig sein – verzeihen
Infos & Anmeldung: https://www.isolde-richter.de/ausbildung/mentales-entschlacken-webinar.html

KOSTENLOSE ONLINE-VORTRÄGE

am **10.07.2018**
DAS LIEBE GELD – GOTT ODER TEUFEL?
Über den Umgang mit Geld aus spiritueller Sicht
Infos & Anmeldung: https://www.fernlehrgang-heilpraktiker.com/forum/hpkurse_details.php?kursid=5824

am **04.09.2018**
KRAFTTIERREISE
Schamanische Reise
Infos & Anmeldung: https://www.fernlehrgang-heilpraktiker.com/forum/hpkurse_details.php?kursid=5717

am **10.10.2018**
GEISTHEILUNG
Scharlatanerie oder Wunder?
Infos & Anmeldung: https://www.fernlehrgang-heilpraktiker.com/forum/hpkurse_details.php?kursid=5829

am 08.11.2018
CHAKREN – RÄDER UNSERES LEBENS
Einführen in die Chakren-Lehre
Infos & Anmeldung: https://www.fernlehrgang-heilpraktiker.com/forum/hpkurse_details.php?kursid=5830

Wir beraten Sie gerne auch persönlich. Rufen Sie uns einfach an, denn die individuelle Betreuung unserer Schüler von Anfang an liegt uns am Herzen.

Weitere Infos: Tel. 07644 – 92 788 30, info@Isolde-Richter.de, www.Isolde-Richter.de

AB JULI

ANKE EDELMANN
BAD BOLL

07. - 08.07. + 13. - 14.10.18
SEMINAR HEILER STUFE 1

13.07. + 09.09. + 09.10.18 um 19.30 Uhr **KLANGREISE BEI NEUMOND MIT SOLFEGGIO FREQUENZEN**

21.07. + 01.09.18 um 18 Uhr **TANZZEREMONIE MIT URTROMMELN AM FEUER**

28.07.18 um 14 Uhr **SPIRITUELLES SOMMERFEST**

25.08.18 um 14 Uhr **SCHWITZHÜTTE**

22.09.18 um 19 Uhr **JAHRESKREISFEST MABON**

27.10.18 um 19 Uhr **JAHRESKREISFEST SAMHAIN**

Zeiten und Preise siehe: www.geistiges-heilen-edelmann.de
Infos: Anke Maria Fabijenna Edelmann, Tel. 07164 – 79 968 91 AB

SAMARPAN

Satsang & Retreat

„Es ist nicht nötig,
dass ich dich zum Frieden führe,
denn da bist du bereits!
Wenn du von Gedankenstürmen
attackiert wird, dann braucht es nur
ein kleines Umschalten:
Sieh diesen Sturm über-
all um dich herum und
dich selbst in der Mitte davon.
Hier ist es still - das bist du
und nichts kann das berühren.“

Satsang:

Zürich 12. - 20.7.2018
EFAS, Bubenbergstrasse 1
8045 Zürich, Schweiz
Info: +41 - 79 - 602 07 74

Der Satsang beginnt um 19:30 Uhr
Einlass ist ab 18:30 Uhr
Keine Anmeldung erforderlich

❖ ❖ ❖

Stille-Retreats:

Weekend Intensive
Freiburg-Kirchzarten
5. - 8.7.2018

Sommer-Retreat Schweiz
Zentrum Ranft
24. - 29.7.2018

Holiday Intensive Korfu
2. - 22.9.2018
(auch wochenweise buchbar)

Online buchen allerorts möglich
Informationen und Anmeldung:
0700 - 738 732 87
retreats@samarpan.de

www.samarpan.de

Veranstaltungen

Ab Juli

SPIRIT CIRCLES

20. - 21. Juli bei **MÜNCHEN**
DIE GROSSE SCHAMANISCHE INITIATION mit **ALBERTO VILLOLDO**, Marcela Lobos und Schamanen einer alten Inka-Linie aus den Anden. Heilung und Erneuerung durch lebensverändernde Zeremonien und uralte schamanische Initiationen, Live-Reading der Inka-Prophezeiung und Teachings direkt von den Q'ero Schamanen.

Infos: Tel. 089 – 62 42 36 27, www.SpiritCircles.de

Ab Juli

PROLIGHT AKADEMIE
LINDAU

27. – 29.07.18 Ausbildung B Block 3 **GRUNDREGULATION & STOFFWECHSEL**
28. - 30.09.18 Ausbildung B Block 4 **ORGANUHR & MERIDIANE**
12. - 14.10.18 Ausbildung C Block 1 **ORGAN-ENERGIE-BALANCE**

Mehr Infos unter www.heilberater.de oder Tel. 08382 – 98 959 55

Ab Juli

WEISS-INSTITUT
METHODE ZUR SUCHTBEFREIUNG

FREI VON ZUCKER, NIKOTIN, ALKOHOL DURCHS LEBEN
Das Weiss-Institut ist seit über 25 Jahren spezialisiert auf Zucker-, Raucher-, Alkohol- und Zwangsentwöhnung und hilft mit einer bioenergetischen Behandlung wirkungsvoll, sich von ungewollten Gewohnheiten zu befreien.

Behandlungstage:
27.07.18 + 28.09.18 STUTTGART
29.07.18 + 30.09.18 RORSCHACH/BODENSEE

Infos & Termine: 0800 - 512 9999 (bundesweit kostenlos), www.weiss-institut.de

Ab Juli

GEMEINSCHAFTEN WELTWEIT

30. Juli - 05. Aug. im **TAUNUS**:
Überregionales **FESTIVAL FÜR GEMEINSCHAFTEN & INTERESSIERTE**, 2x jährlich dort

ÖKODORF-Institut
Tel. 07764 – 93 39 99, www.gemeinschaften.de

Veranstaltungen

Ab September

RÖNTGENBLICKMETHODE

IN KÖRPER UND MATERIE SEHEN
Einzelberatung, Einsteiger-Seminar, Premium-Akademie

07. - 09.09. HANNOVER
28. - 30.09. A-SCHWANENSTADT
19. - 21.10. FRANKFURT
14. - 16.09. BAD KISSINGEN
05. - 07.10. KEMPTEN

FACH-AUSBILDUNG:
20. - 23.09. + 12. - 14.10. STARNBERGER SEE
Tel. ab 14 Uhr: 02832 – 98 990 17, www.modernegesundheit.com

Ab September

LEE CARROLL

Mi 12.09. – Sa 15.09.2018 KRYON-DISCOVERY
Wir werden täglich Channelings von **LEE CARROLL**, Meditationen und Vorträge von **DR. AMBER WOLF**, Gesang und Tonings mit **ANDERS HOLTE** sowie großartige und einmalige Rituale erleben. In diesen vier Tagen werden wir viel gemeinsam erleben, in der wundervollen Natur, in tiefgreifenden Ritualen und durch Channelings, die dich tief in deiner Seele berühren.

Ort: Parkhotel Sankt Leonhard
Obere St. Leonhardstr. 71, **ÜBERLINGEN**

So 16.09.2018 KRYON-EXKURSION

mit Channelings und Ritualen auf dem Pfänderberg auf über 1.000 m Höhe, bei der Schifffahrt zur Insel Mainau, auf Mainau und bei der Schiffsrückfahrt

Start: Pfänderbahn in **BREGENZ**

Weitere Informationen unter: Tel. 08031 – 23 06 70, info@momanda.de, www.lee.momanda.de

Inserieren Sie hier für Ihre Leserschaft

Unser Angebot:

Je Zeile mit 50 Zeichen bezahlen Sie nur 5,- €

Farbfotos oder Logo: 15,- €

Wir beraten Sie gern: Tel. 09525 - 98 297 24
redaktion@elexier-magazin.de

Nächste Ausgabe: November 2018

HERIBERT CZERNIAK
Die Heilende Stimme

OFFENE HEILABENDE
Stuttgart 11.07. + 24.10.
Mittwoch 19:15 Uhr | Kosten: 20 €
Lichtnetzzentrum | Landhausstr. 44
70190 Stuttgart

SEMINAR REISEN

STILLE SEMINAR 15. – 19. 08.2018
Kisslegg/Allgäu Heiltönen aus der Stille, 350 €

SALZHEILSTOLLEN 29.9. – 3. 10.2018
Berchtesgadener Oberland
Heilkraft der Erde –
Salzheilstollen und Königssee
Die besonderen Alphaenergien im Salzheilstollen unterstützen die Verbindung zum Erdchakra.
490€ (inkl. Gebühr Salzheilstollen)

SARDINIEN 07. – 10.10.2018

Sonne – Meer & Heilung
Die heiligen Kraftorte der Nuragher Die Heiligen Plätze auf Sardinien ermöglichen, dass dein Seelenpotenzial noch mehr zur Entfaltung kommt. 790 €
(inkl. Unterkunft, Vollpension und Eintrittsgelder)

HERIBERT - Klangmedium & Heiler

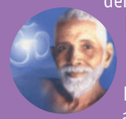

Seit seinem 21-tägigen Einweihungsprozess in den »Ramana-Maharshi-Höhlen« des Berges Arunachala in Indien haben Heriberts Fähigkeiten, mit Heilgesängen zu arbeiten, zugenommen. In den letzten Jahren nahm Heribert als Medium verstärkt wahr, wie die Tonfrequenzen in der DNS eine Umprogrammierung vornehmen.

EINZEL- & PAARSITZUNGEN
Heribert nimmt die Lebensthemen, die sich als Ursache in Krankheiten und ständig wiederkehrenden Problemen zeigen, wahr. Die Sitzung wird auf CD mitgeschnitten.

INFO & CD Hörprobe
www.heilende-stimme.com
info@heilende-stimme.com
+49 351 16 05 84 22

Rade Maric
Heiler und Parapsychologe

Der Heiler mit dem höchsten energetischen-heilerischen Potenzial. Seine angeborene Heilkraft ist schulmedizinisch bewiesen.

In seinen Vorträgen kann sich jeder von seiner Heilkraft selbst überzeugen.

Rade Maric bietet regelmäßige Heiltage in Deutschland, Österreich und in der Schweiz an.

Infos unter You Tube!

Rade Maric
Heiler und Parapsychologe
Welfenstraße 13
70736 Fellbach-Schmiden
Tel. 0711 6585077
Mobil 0172 6270858
E-Mail: info@rademaric.eu
www.rademaric.eu

AB OKTOBER

KARIN A. HAEMMERLE
AUS KANADA

WELLNESS FÜR SPIRIT, KÖRPER und GEIST
mit Frequenztherapeutin Karin A. Haemmerle
Durch ihre besondere Begabung kann sie Blockaden lösen, die uns bisher daran hindern unser volles Potenzial zu leben.„Verändert sich unsere Frequenz, verändert sich unser Leben!"

19. Oktober
12 - 17 Uhr – **PERSÖNLICHE SESSIONS**
19 - 21 Uhr – **ERLEBNISABEND**

20. Oktober
10 - 15 Uhr – **STELLEN SIE IHRE FREQUENZ EIN AUF IHREN ERFOLG, TEIL I**
15:30 - 17:30 Uhr – **SCHMERZKÖRPER TRANSFORMATION (2018) TEIL I**

21. Oktober
10 - 15 Uhr – **STELLEN SIE IHRE FREQUENZ EIN AUF IHREN ERFOLG, TEIL I**
15:30 - 17:30 Uhr – **SCHMERZKÖRPER TRANSFORMATION (2018) TEIL II**

22. Oktober
12 - 15 Uhr – **PERSÖNLICHE SESSIONS**
16 - 18 Uhr – **ZELLULÄRE VERJÜNGUNG**

Ort: Reich der Sinne Gesundheitszentrum, Ganghoferstr. 80, 81373 **MÜNCHEN**

26. Oktober
10 - 17 Uhr – **PERSÖNLICHE SESSIONS**
19 - 21 Uhr – **ERLEBNISABEND**

27. Oktober
10 - 11:30 Uhr – **EINE STARKE STIMME**
12 - 15 Uhr – **IM ZUSTAND BEDINGUNGSLOSER LIEBE**
15:30 - 17:30 Uhr – **DIE AMBIVALENTE BEZIEHUNG ZUR MUTTER**

28. Oktober
10 - 11:30 Uhr – **DIE KUNST DES LOSLASSENS**
12 - 14 Uhr – **DER VOLLENDETE VATER / DER NÄHRENDE VATER**
14:30 - 16 Uhr – **CHARISMA**

Ort: Rathaus Hagnau, Im Hof 5, Julius-Bissier-Saal,
88709 **HAGNAU AM BODENSEE**

Anmeldung und Informationen: www.frequenz-guide.com

VORSCHAU

NOVEMBER

PETRA SELINA SAUTER
Reise nach **ÄGYPTEN: AUF DEN SPUREN DEINER PRIESTERSCHAFT**

Weitere Infos zu Seminaren und Terminen:
Tel. 07121 – 60 39 86 oder www.petraselina.de

REGELMÄSSIGE TERMINE

MEDIALITÄT UND GEISTIGES HEILEN
ALTENSTADT

MONATLICH stattfindende **MEDITATIONS- UND GEBETSABENDE**

Im Wechsel regelmäßig: Ruten-, Wahrnehmungs- und Hellfühlseminare, russisches Heilen, Heiler-Tage uvm.

Termine unter: Tel. 08337 – 74 01 22, www.willi-nehmeier.de

Der Ton der SEELE

Entdecken Sie
Ihre innere Führung
Heilung für Körper, Verstand und Geist
Eine höhere Form der Kreativität

Besuchen Sie uns. Sie sind herzlich eingeladen.
Veranstaltungstermine
finden Sie unter **www.Eckankar.de**
oder schreiben Sie an eckankar@eckankar.de

ECKANKAR
DER WEG SPIRITUELLER FREIHEIT

Der Ton der SEELE

Entdecken Sie
Ihre innere Führung
Heilung für Körper, Verstand und Geist
Eine höhere Form der Kreativität

Erfahren Sie **HU - den Ton der Seele**
jeden Montag 20.00 Uhr
anschl. **ECK *Licht und Ton* Gottesdienst**
am So 8.7. / 2.9. / 4.11. - 10.15 - 12 Uhr
Schlossstr. 94, 70176 Stuttgart

ECKANKAR
www.Eckankar.de
DER WEG SPIRITUELLER FREIHEIT

Der Ton der Seele

ECK SPIRITUELLE TREFFEN
Donnerstag, **12. Juli, 9. August**
und **13. September 2018**
19:30 – 21:00 Uhr
Schienerstraße 16, 78337 **Öhningen**

Sie sind herzlich eingeladen
HU, den Ton der Seele zu erleben.
Entdecken sie das Liebeslied der Seele,
für innere Führung, Heilung von
Körper, Geist und einer höheren Form
der Kreativität.

Anschließend sind Sie eingeladen
zur spirituellen Gesprächen
und Erfrischungen.

ECKANKAR
www.Eckankar.de
DER WEG SPIRITUELLER FREIHEIT
Copyright © 2018 ECKANKAR. Alle Rechte vorbehalten.

Frauensymposium
Erwachte Weiblichkeit
Ein lebendiger Erfahrungsraum verkörperter weiblicher Spiritualität
4.-7.10.2018
auf Gut Helmeringen (bei Ulm)
www.frauen-kongress.com

Klangauge.de
Dein Herz ist Musik

Dein Potenzial im Potenzial leben

Viele weise Seelen folgen heutzutage ihrem inneren Ruf und leben ihr Potenzial. Sie verwirklichen ihre Lebensvision auf der Erde und stellen ihre Energie Anderen zur Verfügung, sodass diesen dasselbe möglich wird.

Bestehende Formen verlassen

Wenn du schon einen weiten Weg gegangen bist, hast du eine ganz andere Präsenz und Ausdehnung entwickelt. Manche Strukturen verfestigen sich allerdings ungewollt. Sie geben Stabilität, behindern oftmals aber auch das weitere Wachstum. Aus purer Gewohnheit leben wir weiterhin in altbewährten Formen, denen wir innerlich längst entwachsen sind.

Den Kern des Potenzials justieren

An diesem „blinden Fleck" ist ein anderer Blickwinkel sehr hilfreich, der dich auf Augenhöhe mit deinem Potenzial und in deiner wahren Größe wahrnimmt.
Die Justierung des inneren Mittelpunktes von einem „schon immer so gewesen" zu „sooo habe ich mir das immer gewünscht!" verändert die Struktur komplett.

Im Einklang mit den natürlichen Gesetzen

Im Einklang mit den Naturgesetzmäßigkeiten angewendet stellt dir dein Potenzial die Schöpfungsenergie vollständig zur Verfügung. „Die Sonne strahlt und schwarze Löcher schlucken Energie" kannst Du bewerten oder situationsbezogen sinnvoll einsetzen. Mit Leichtigkeit lebst du dann ausbalanciert aus deiner inneren Mitte.

Nira Vogel
begleitet mit „Heartcoaching" Menschen dabei die Knoten auf ihrem Lebensweg zu lösen. Im Jahres-Coaching „Heilen und Leben" wird ein intensiver persönlicher Entwicklungsweg im Einklang mit den Naturgesetzen möglich.

Schnuppertag 26.08.18, 10 – 18 Uhr, 140,- €, Kurs-Beginn Herbst-Coaching 29.09. - 02.10.18
Weitere Infos: www.nira-vogel.de/heilen-und-leben

Nira Vogel Heartcoaching
Lise-Meitner-Str. 10 d
79100 Freiburg – Vauban
Tel. 0163 / 36 031 35
nira-vogel@web.de
www.heartcoaching.de

DIE SPRACHE DER SEELE

Die Wirkweisen schamanischer & alternativer Heilweisen auf geistigem Wege

mit Reinhard Stengel

Lerne die Sprache der Seele zu verstehen!

• VORTRÄGE

Erleben Sie die Wirkkraft schamanischer und alternativer Heilweisen.

- 05.07.2018 in Lindau
- 27.07.2018 in Aschaffenburg
- 24.09.2018 in A- Michelbach
- 25.09.2018 in A- St. Pölten
- 26.09.2018 in A- Wien
- 28.09.2018 in A- Haidershofen
- 11.10.2018 in Kempten
- 12.10.2018 in Rottenacker
- 01.11.2018 in A- Linz
- 06.12.2018 in Kaiserlautern
- 07.12.2018 in Wiesbaden

• 1-Tages-SEMINARE

Für Gesundheit und Heilung.

27. September in A- Wien
29. September in A- Haidershofen
23. Oktober in Passau
29. Oktober in Erzhausen
05. November in A- Linz
19. November in A- Klagenfurt

• AUSBILDUNG zum Seelenschamanismus

Die Ausbildung fördert die persönliche Entwicklung und Heilung. Sie verschafft Klarheit in allen Lebenssituationen und bietet Möglichkeiten in der Entfaltung und persönlichen Entwicklung.

Ausbildungbeginn:

- 28.11. - 02.12.2018 in Linz (A- Wesenufer)
- 12. - 13.01.2019 in Wangen
- 02. - 03.02.2019 in Rottenacker

• VERTIEFUNG

- 11. - 12.08.2018 in Rottenacker
- 02. - 04.11.2018 in Linz (A)

Newsletter anfordern!

Informationen und Anmeldung unter: **www.reinhard-stengel.de**

TAROT TEMPEL
DIE NEUE TAROTSCHULE

Im Juni 2018 öffnete die erste Tarot-Schule zwischen Basel und Freiburg ihre Tore. Interessierte haben ab sofort die Möglichkeit, in diversen Grund- und Spezialkursen in die interessante und vielschichtige Welt des Tarots einzutauchen.

Wer Tarot-Karten in die Hand nimmt muss wissen, dass sich dadurch sein Leben verändern wird. Wer keine Veränderungen möchte, sollte die Karten schnellstens aus der Hand legen. **Denn Tarot bietet einen tiefen Einblick in das eigene Seelenleben, einen Blick in den Spiegel des Ichs. Das Wissen über Tarot bietet die große Chance das eigene Leben in die Hand zu nehmen und ganz bewusst Entscheidungen zu treffen.**

Wichtige Lebensfragen werden nicht mehr dem Zufall überlassen, wir führen alleine Regie über unser Leben. Die Tarot-Karten zeigen in jeder Lebenslage verschiedene Entscheidungsmöglichkeiten auf und die damit verbundenen Auswirkungen. Für welchen Weg wir uns am Schluss tatsächlich entscheiden, bleibt jedem Menschen selbst überlassen.

Tarot Tempel wurde von Corinne Haußmann gegründet, die sich schon Jahrzehnte erfolgreich mit Medialität auseinandersetzt und dieses Wissen nun auch an andere weitergeben möchte. **Corinne Haußmann ist einerseits als Medium für Jenseitskontakte tätig, wobei der mediale Blick dabei zumeist in die Vergangenheit gerichtet ist. Andererseits ist sie als Tarot-Expertin auch dem Blick in die aktuelle Lebenssituation und in die Zukunft zugewandt und kann so das ganze zeitliche Spektrum der Medialität abdecken.**

Überlassen auch Sie nichts mehr dem Zufall und halten Sie im wahrsten Sinne des Wortes die Karten Ihres Lebens in der Hand. Tarot Tempel bietet Ihnen sowohl **Grund- als auch Fortgeschrittenenkurse zu Tarotkarten** an. Darüber hinaus finden regelmässig **Workshops zu Spezialthemen** statt. Interessierte aus weiter entfernten Orten haben zudem die Möglichkeit, die **Kurse per Skype oder per Fernstudium** zu absolvieren. Aus Qualitätsgründen ist die Teilnehmerzahl bei jedem Kurs auf vier Personen beschränkt.

Kurse 2018, jeweils von 10 – 14 Uhr
Grundkurs 30.06.18 / 07.07.18 / 14.07.18
Grundkurs 21.07.18 / 28.07.18 / 04.08.18
Grundkurs 08.09.18 / 15.09.18 / 22.09.18

Kursort: Schliengen (auch mit der Bahn sehr gut erreichbar)
Kurspreis inkl. Skript: 220,- €
Maximale Teilnehmerzahl: 4 Personen

Anmeldung und Information:
Tel. 0171 / 31 111 10,
www.tarot-tempel.de

Dem Himmel begegnen

Jetzt auch in Stuttgart: unsere Ausbildung „Medium als Beruf“

Discover the journey of Life – Wir lieben Menschen und helfen, mit Leidenschaft, humane Potenziale freizusetzen.

Frei zu sein, seine eigene Größe zu begreifen, das Bewusstsein so groß wie die Welt und eine Liebe, die alles umfasst und himmlische Wesen, die unterstützen und uns führen. Der Weg eines Mediums ist eine Lebensentscheidung, ein Weg wo Wunder zum Alltag gehören können, wenn wir die Liebe und Demut des Dienens aufbringen. Wir gehen seit über 17 Jahren den spirituellen Weg und seit über 11 Jahren den Weg als Medium und Heilmedium und wir durften Wunder erleben und unser Vertrauen ist endlos in die Welt Gottes. Das möchten wir in unseren Seminaren mit Ihnen teilen. All unsere Lehrer haben die gleiche Hingabe und wir unterstützen Sie, wo wir nur können.

Amara und Marko Yachour

sind dem Himmel mehrfach begegnet. Amara hat durch zwei Nahtoderfahrungen einen tiefen Einblick in die Geistige Welt bekommen und Marko ist als ehemaliger Rettungsassistent dem Tod sehr oft begegnet. In langen Ausbildungen in spirituellen Schulen in England und Schottland haben beide über viele Jahre hinweg ihr Potenzial verfeinert und Ihre Hellsinne trainiert. Unter Führung Ihrer Geistführer sind beide sogar 600 km weiter in den Norden gezogen um dort ein neues Zentrum für Medialität zu eröffnen. **Beide leiten zusammen das Body-Soul-Centrum, dass nunmehr seit fast 20 Jahren besteht.** In dieser Zeit hat Amara Yachour fünf Bücher geschrieben. Zwei weitere stehen kurz vor der Veröffentlichung.
„Wir glauben an Führung und wir stehen in einem engen Kontakt zu unseren Geistführern und allen Helfern. Das hat unser Leben maßgeblich zum Positiven verändert. **Kommunikation mit dem Himmel kann jeder erlernen, der sich voller Freude und mit einem großen Herzen auf die Reise macht**“, würden beide sagen. Durch viele Jahre hingebungsvolle Arbeit als Botschafter der Geistigen Welt ist ihr Verständnis und Ihr Wissen gewachsen, dass sie nun an neue Lehrer weitergegeben haben.

Vera Mintken

ist eine dieser Lehrerinnen. Sie hat eine unglaubliche Lebensreise hinter sich, die von der Nordseeküste, über 17 Jahre Kolumbien zurück nach Bayern führte. Sie studierte viele Jahre den Kurs in Wundern auf der ganzen Welt, wurde mehr als 30 Jahre in Astrologie ausgebildet, legt seit 32 Jahren die Tarotkarten und seit fünf Jahren die Lenormandkarten. Viele Ausbildungen in den unterschiedlichsten Heilweisen folgten, u.a. Tranceheilung. All Ihre Ausbildungen hier aufzuzählen, würde den Rahmen sprengen. **Sie leitet seit vielen Jahren für unser Zentrum als Medium für Jenseitskontakte mediale Kurse für Jenseitskontakte und hat auch an zwei Fernstudien mitgewirkt.**

Mediale Seminartermine mit Vera Mintken 2018 in STUTTGART:
19.07. - 22.07.2018 Mediale Woche Modul II
28.11. - 02.12.2018 Tranceheilung

Ausbildungsort: www.satyagraha-zentrum.de
Kontakt: www.mediumausbildung & www.body-soul-centrum.de

SkyDancing Tantra

mit Margot Anand 2018 in Deutschland

Eindrücklich beschreibt **Margot Anand** in ihrem letzten Buch *Love, Sex and Awakening*, wie sie angeregt durch eine tiefe ekstatische Erfahrung und basierend auf ihrer wissenschaftlichen Ausbildung SkyDancing Tantra in den 1980iger Jahren entwickelte. Im September 2018 kommt Sie wieder nach Deutschland, um ihr *Training in Ekstase und Liebe* mit den Leitern des wieder gegründeten SkyDancing Tantra Instituts Deutschland, Andreas Rupp und Tina Hellingrath zu lehren.

SkyDancing Tantra ist ein Prozess tiefer Selbsterfahrung und des gewahr Werdens durch unmittelbares Erfahren. In SkyDancing Seminaren wird ein Experimentierfeld, ein sicherer Rahmen mit Praktiken aus dem traditionellen Tantra (Atem, Bewegung, Meditation) und Übungen aus der Psychotherapie sowie kraftvollen Ritualen und Massagen angeboten. Die Übungen erlauben, Grenzen wahrzunehmen und bewusst mit ihnen umzugehen, um hemmende Konditionierungen und Muster aus der Vergangenheit sichtbar und überwindbar zu machen.

In der Begegnung entdecken Sie als Mann oder Frau, allein oder im Paar, wie ihr Miteinander durch ein Verständnis von Eigenständigkeit und Verbundenheit reift und wie Liebe, Intimität und Sexualität neu entstehen. Sie lernen Ihre Lebendigkeit neu zu entdecken und zu entfalten; immer mehr entwickeln Sie tiefe Selbstakzeptanz.

Qualitäten im Leben werden so spürbarer, das Liebesleben intensiver und die Lebensliebe gestärkt. Mehr und mehr entscheiden Sie sich mit Bewusstheit für das, was Ihnen gut tut.

Unsere SkyDancing Tantra Einführungsabende in München (andere Städte in Planung), Wochenendseminare für Frauen, Paare oder gemischte Gruppen und das Jahres-Training in Ekstase und Liebe TEL stellen vielleicht auch für Sie ein interessantes Angebot zu persönlichem Wachstum dar.

SkyDancing Tantra

mich selbst - meinen Körper, mein Tun und meine Geschichte annehmen und lieben

in Eigenständigkeit tiefe Verbundenheit im Miteinander erfahren

mit offenem Herzen intensive Liebe leben

Herz-Lust-Spirit Wochenenden
Hof Integra, Dinkelscherben
13.-15.07.2018
07.-09.09.2018

Training in Ekstase und Liebe
von und mit Margot Anand
Jonathan, Chieming Hart
TEL 1.1 vom 14.-19.09.2018

Get in Touch Abende zum Kennenlernen, Göttinnenzyklus für Shaktis und mehr auf...

www.skydancing-tantra.de

Das medizinische Zhineng Qigong mit Meister Ning Jian Xiong

Selbstheilung erleben mit den 5 Elementen

Zhineng Qigong, eine sehr alte, chinesische Heilmethode, gehört zu den bekanntesten medizinisch anerkannten Qigong Formen.

Diese medizinische Form des Qigong wurde in den 80er Jahren von Dr. Pang Ming entwickelt, der in China das erste medizinfreie Krankenhaus der Welt gründete. In diesem Zentrum wurden 200.000 Menschen mit 180 verschiedenen Krankheiten (u.a. Krebs, Schlaganfälle, Asthma, MS, Parkinson) behandelt – mit einer sehr hohen Erfolgsquote. Die Untersuchungen sind dokumentiert und in China veröffentlich.

Diese fernöstliche Heilmethode besteht aus einfachen, sehr schnell erlernbaren, fließenden Bewegungsabläufen und kann auch von kranken Menschen ausgeführt werden.

Seminarinhalt:

Positive Gedanken, Achtsamkeit und Gedankenkontrolle stellen uns im Alltag ständig auf die Probe. Negative Gedanken kreisen in unserem Kopf, ziehen uns viel Energie ab und beeinträchtigen unsere Gesundheit.

Meister Ning wird Antworten geben auf viele unserer drängenden Fragen!

- Wir lernen zu verstehen, warum Krankheiten entstehen und diese zu transformieren.
- Mit einfühlsamer Energiearbeit fühlen wir sanft, tief und nachhaltig unsere Emotionen und aktivieren unsere Selbstheilungskräfte.
- Durch das Praktizieren erreichen wir eine innere Ausgeglichenheit und das Qi zwischen Körper und Geist wird in Balance gebracht.

Seminarleiter:

Meister Ning ist Lehrer und Heiler aus China, wo er über 24 Jahre lang unter vielen verschiedenen Qigong Großmeistern, unter anderem auch Dr. Pang Ming, studiert hat.

Die Arbeit mit Meister Ning ermöglicht Heilung, Weisheit, Balance und Bewußtsseinserweiterung.

Seminartermin: 19. - 23. September 2018
Ort: Seminarhaus Gronsdorf / München, Peter-Wolfram-Str. 31, 85540 Gronsdorf
Seminargebühr: 500,- €
Frühbucher bis 02. August 2018: 450,- €
Info/Anmeldung: Sabine Jahnke, Tel. 089 – 43 98 75 39 oder E-Mail: sabine-jahnke@web.de, www.praxis-sabine-jahnke.de

Kryon-Exkursion

Discovery in Überlingen und Bodensee-Exkursion

Mittwoch, 12. bis Samstag, 15.09.2018
Kryon-Discovery in Überlingen am Bodensee

Mit Lee Carroll, Dr. Amber Wolf, Shamir Ladhani, Monica Muranyi und Anders Holte

In diesen vier Tagen werden wir viel gemeinsam erleben, in der wundervollen Natur, in tiefgreifenden Ritualen und durch Channelings, die dich tief in deiner Seele berühren.

Beginn wird am Mittwoch 12.09. um 10:00 Uhr sein. Wir werden täglich Channelings von Lee Carroll, Meditationen und Vorträge von Dr. Amber Wolf, Gesang und Tonings mit Anders Holte sowie großartige und einmalige Rituale erleben. Ende wird am Samstag, 15.09.2018 nach dem gemeinsamen Mittagessen sein. Die Discovery wird von Silvia Autenrieth, die schon von vielen Kryon-Events bekannt ist, auf Deutsch übersetzt.

Preis: 888,- Euro

Sonntag, 16.09.2018
Kryon-Exkursion auf dem Bodensee

Mit Lee Carroll, Dr. Amber Wolf, Anders Holte und Monika Muranyi

Wir bieten auch dieses Jahr, nach dem schönen Erlebnis am Chiemsee, eine Kryon-Exkursion an.

Dieses Mal haben wir wieder großartige Höhepunkte für die Exkursion gesetzt. Es geht von Bregenz an der Pfänderbahn auf den Pfänderberg. Dort findet ein Kryon-Channeling und Ritual auf über 1.000 m Höhe statt. Weiter geht es mit dem Schiff zur Insel Mainau. Während der Reise führen wir wunderschöne Channelings und Rituale durch. Unser Tag endet wieder in Bregenz.

Preis: 249,- Euro

Lee Carroll

Dr. Amber Wolf

Anders Holte

Monika Muranyi

Shamir Ladhani

Fragen & Anmeldung: +49 (0) 8031 – 23067-0
info@momanda.de, **www.leecarroll.de**

Momanda
Home of Spirit People

Licht-Forum Seminare

RÖNTGENBLICK-METHODE
für Medizin, Wirtschaft, Finanzen und Privat

Seit 20 Jahren etabliert, erlangt der **Röntgenblick** selbst bei Skeptikern größte Anerkennung, denn sie finden mit dieser Methode schnell die richtige Diagnose und optimale Therapien und 'sehen' und 'wissen' sofort, was sonst technisch oder langwierig erarbeitet werden müsste. Sie sparen Zeit und gewinnen an Sicherheit. Durch den Röntgenblick lernen Sie auch den wissenschaftlichen Teil von Geist, Seele sowie Materie kennen und beobachten den Verlauf einer Änderung. Sie steuern und kontrollieren.

Genial: Diese Technik kann von jedem gelernt werden und jederzeit in Beruf und Privat eingesetzt werden.

Mit dieser Grundlage wird der Röntgenblick zu einer unglaublichen Effektivität und Schnelligkeit. Organe und Stoffe des Menschen regenerieren, vergangene Ereignisse werden zeitnah korrigiert und große Probleme in Erfolge umgewandelt. Interessante Highlights und Fachwissen in allen Bereichen erwarten Sie, ob medizinisch, technisch, familiär und alltäglich. Ergebnisse werden präzise und schnell erarbeitet – wir sprechen von Minutenschnelle.

Seminarleitung: Gisa und Daniel, Moderne Gesundheit, Gran Canaria

Beratung, Seminare, Premium-Akademie & Fach-Ausbildung: HANNOVER, BAD KISSINGEN, A-SCHWANENSTADT, KEMPTEN/ALLGÄU, FRANKFURT & STARNBERGER SEE

Bücher, die es nur bei uns gibt!
„Die Röntgenblick-Methode"
„Heilen lernen in 5 Minuten"
„Ein Lebensplan und seine Folgen"
„Heilende Öle"

Zahlenreihen für das Wassermann-Zeitalter:
Band I „Das Träumen der Einheit"
Band II „Spirituelle Materie"
NEU! Band III „Gesundheit & andere Katastrophen"

Videos (Quer-DenkenTV), Bücher und Termine:
www.modernegesundheit.com
Tel. ab 14 Uhr: 02832 – 98 990 17

Zahlenreihen für das Wassermann-Zeitalter Band I - III

„Das Träumen der Einheit"
Wut, Entzweiung, emotionale psychische Verkrampfungen lösen

„Spirituelle Materie"
Geistige Eigenschaften und die Werte einer Gesellschaft schützen

„Gesundheit & andere Katastrophen"
Selbsterhaltung der körperlichen und geistigen Funktionen

Bücher, die es nur bei uns gibt!
"Die Röntgenblick-Methode"
"Ein Seelenplan & seine Folgen"
"Heilen lernen in 5 Minuten!"
"Heilende Öle"

Videos, Seminar-Termine, Bücher & Infos
www.modernegesundheit.com Tel. ab 14h +49 (0)2832-9899017

MIT
Robert
Betz

Vorträge & Seminare zum Aufwachen!

VORTRÄGE

04.09. REUTLINGEN
09.10. ULM
06.11. KARLSRUHE
22.11. MEMMINGEN
23.11. VILLINGEN-SCHWENNINGEN

TAGESSEMINAR

07.10. KARLSRUHE
Dein Weg zur Selbstliebe

SEMINAR-HIGHLIGHT

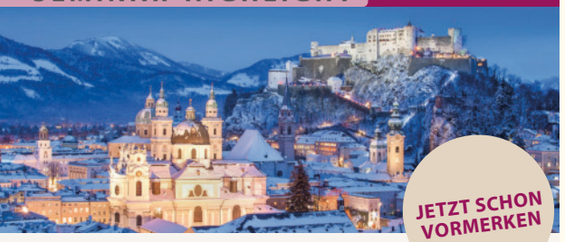

JETZT SCHON VORMERKEN

Großes Silvester-Seminar mit anschließender Feier in Salzburg

Mit Klarheit & Freude ins neue Jahr starten!

31.12. SALZBURG

Alle Tourtermine in Deutschland, Österreich und der Schweiz unter **robert-betz.com**

Robert**BETZ**
TRANSFORMATION

LICHT-FORUM SEMINARE

WAHRHAFTIG MANN SEIN

DAS NEUE MÄNNERBUCH VON ROBERT BETZ

„Was macht einen Mann zu einem wahrhaft glücklichen, selbstbewussten, liebevollen, empathischen Mann, der seinem Herzen folgt und mit Freude das in die Welt bringt, was in ihm angelegt ist an Talenten und Schätzen, an Leidenschaft und Liebe?" Diese Frage beantwortet Robert Betz in seinem neuen Buch für Männer und auch für Frauen, die ihren Mann lieben und ihn noch besser verstehen wollen. **Dieses Buch öffnet Männern die Augen für die Schönheit eines begeisterten Männerlebens und ermutigt sie, in großer Freude ihr Mann-Sein zu leben – auch zur Freude der Frauen.**

Mit Hilfe dieses Buches bringen Männer mehr Klarheit und Ordnung in die zentralen Themen ihres Lebens wie Körper/Gesundheit, Partnerschaft/Liebe, Beruf/Erfolg und entwickeln in sich ein völlig neues Lebensgefühl, vor allen Dingen Freude am Leben und am Mann-Sein. Das Buch lädt Männer ein, ihre tiefste Wahrheit über sich zu entdecken – und sie auch zu leben, jeden Tag und von Tag zu Tag mehr und mehr.

Taschenbuch
320 Seiten, Heyne Verlag, erscheint ab Juli 2018
ISBN: 978-3-453-70353-7, 10,99 €

Auch als Hörbuch erhältlich gelesen von Robert Betz
6 CDs, Robert Betz Verlag, 29,80 €

Kamasha

Produkte und Seminare aus der Quelle des Seins

Natara®
ist ein Heiler und spiritueller Botschafter. Seminare, Ausbildungen und Events bei Natara® sind eine außergewöhnliche Gelegenheit für tiefe Wandlungen. Nataras ® »Röntgen«-Blick dringt bis zu den Wurzeln eines körperlichen oder seelischen Konflikts durch und schafft somit die Basis für eine erfolgreiche Transformation.

KAMASHA TV

Alle Seminare buchbar per Live-Stream

Wenn Du dabei sein möchtest, dann registriere dich bitte auf
www.nataras-welt.de

Reise nach Korfu

Lebe Dich frei und ganz mit Aouyash und Feldenkrais Trainerin Beatriz Walterspiel

Termin: 5. bis 22. September 2018
Veranstaltungsort: Alexis Zorbas Zentrum auf Korfu
Seminarpreis: 1233.-€ p. P. inkl. aller Ausflüge zzgl. Flug, Kost und Logis

Deine Reise nach Korfu mit dem wundervollen großartigen Meister der Spiegelung Aouyash ist eine einzigartige Erfahrung mit Dir selbst. Aouyash vermittelt uns auf ganz leichte Art und Weise, wie unsere DNA funktioniert und wie wir immer den anderen folgen, doch niemals uns selbst. Das ist eine wichtige Antwort für Deine Zukunft. In diesen Tagen wird Aouyash tiefe Heilungsfelder für Dich öffnen und Du kannst ganz Dich frei und ›neu‹ bewegen für Dein ›Wunder‹ volles Leben. Tiefer Frieden und die Gemeinschaft mit Aouyash werden Dich erstrahlen lassen.
Ein tägliches Feldenkrais Event wird dich Verjüngung Deiner Zellen erfahren lassen.
Sei dabei und erfahre unvergessliche Momente mit Dir selbst
«Respekt und Liebe sind immer das Tor zur Heilung.»

Anmeldung & Info
Kamasha Frankfurter Straße146 36043 Fulda
Tel. +49 (0)661 38 000-238 tai@kamasha.de www.kamasha.de

Events

16. DGH-Kongress Geistiges Heilen
vom 12. - 14. Oktober 2018

Dachverband Geistiges Heilen e.V.

Ob Aurachirurgie, Heilige Geometrie, Klangheilung, Rückführungen, Schamanische Trancearbeit, Stimmenhören, SuperBrainYoga, Therapeutic Touch oder Tierheilung: **Über 25 Referenten werden die Besucher des 16. DGH-Kongresses in Rotenburg a. d. Fulda in 22 Vorträgen und 24 Workshops inspirieren und berühren.** So wird zum Beispiel **Annemarie Herzog** altes Räucherwissen praktisch vorführen; **Thomas Künne** eröffnet Zugänge zur Heilkraft der Planetenschwingungen; **Jeanne Ruland** wird mit der Heiligen Geometrie und Lichtfeldheilung Wege in die neue Zeit ebnen und Graziella Schmidt wird Räume für spontane Heilungsprozesse erschaffen; **Steffen Lohrer** wird Tipps für nachhaltige Heilungserfolge geben und Tom Peter Rietdorf wird die Aurachirurgie mit Hilfe freiwilliger Probanden veranschaulichen.

Auch beim 16. DGH-Kongress gibt es wieder die Gelegenheit zu kurzen kostenfreien Heilbehandlungen, um geistige Heilweisen und Heiler kennenzulernen.

Kongressort: www.goebels-rodenberg.de

Kongress-Programm und Vorverkauf:
https://www.dgh-ev.de/kongress.html
https://shop.dgh-ev.de oder per E-Mail:
info@dgh-ev.de
Auch während der Kongresstage ist es möglich, vor Ort Tickets zu erwerben.

Der Dachverband Geistiges Heilen e. V. (DGH) engagiert sich für die Anerkennung spiritueller Heilweisen in der Gesellschaft. Mitglieder verpflichten sich einem Ethik-Kodex.

16. Kongress Geistiges Heilen

12.-14.10.2018 IN ROTENBURG A. D. FULDA

Heilen erleben, kennenlernen und verstehen

Online-Vorverkauf
bis 10.09.2018* unter
https://shop.dgh-ev.de

*Selbstverständlich können Sie auch während der Kongresstage vor Ort im Göbel's Hotel Rodenberg, Heinz-Meise-Str. 96-98, 36199 Rotenburg an der Fulda, Kongress- und Tageskarten erwerben.

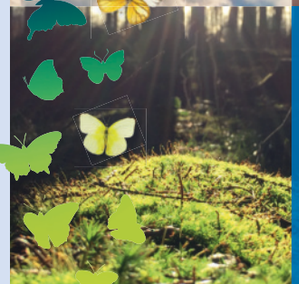

Dachverband Geistiges Heilen e.V.

Dachverband Geistiges Heilen e. V.
Tel.: 06043-9889035
www.dgh-ev.de
info@dgh-ev.de

Adressen der Region

ALTENSTADT
Medialität und Geistiges Heilen, Heilarbeit mit der Urquelle, Heilung mit Zahlen und Heilfrequenzen, Einzelsitzungen, Ausbildungen, Tel. 08337-740122, www.willi-nehmeier.de

BODENSEE
Betreuungs- u. Entlastungsleistungen §45a SGBXI, Anerkennung Bodenseekreis Abrg. m. Pflegekassen o. privat Info a.f. interess. Mitarb. 07553-2194288, www.hiltel-heilerziehungspflege.jimdo.com

REUTLINGEN
SOARE – seit 1999 in Reutlingen. Seminare und Anwendungen + Laden. Spiritualität, Reiki, Hypnose, Tierheilkunde, Tierkommunikation u.v.m., Tel. 07121-371034, www.soare-reutlingen.de

AUGSBURG
Kabbala Lebensanalysen Lebensziele, Lernaufgaben Ihrer Seele für dieses Leben. Kabbala Lebensbaum und Energiebild für persönl. Lebensanweisung, Tel. 08233-7958962, www.kabbala.de

OBERSTENFELD
Seelenlicht - Heilung geschieht, wenn du bereit dazu bist. Ich begleite dich in deine Veränderung. Karin Lorenz, 71720 Oberstenfeld, Tel. 07062-910102, www.seelenlicht-lorenz.de

STUTTGART
Lichtnetz Seminar-, Therapie- und Vortrags-Zentrum in Stuttgart. Die Veranstaltungsräume können für Vorträge und Seminare angemietet werden. Tel. 0711-235504, www.lichtnetz.de

BODENSEE
Sehe – fühle – erlebe - meditiere
Litios-Lichtkristalle von Metatron im Präsentationsraum am Bodensee: Alte Poststr. 37, 88690 Oberuhldingen, www.Litios.com, contact@Litios.com

PFULLINGEN
Entspannung für die Seele
Begleitung auf Ihrem persönlichen Weg mit intuitiver Energiearbeit, 72793 Pfullingen, Tel. 07129-936618, www.susanne-pauly.com

TÜBINGEN
Vermietung – gut ausgestattetes Seminarzentrum, tage- u. WE-weise: freundl. Atmosphäre, 60qm-Gruppenraum, 12qm-Behandlungsraum jew. mit Holzboden, Teeküche, www.zentrum-impuls.de

BODENSEE
Naturheil- u. Kinesiologie-Praxis & Ausbildung - Energ. WS-Aufrichtung - weitere Seminare, Tel: 07553-2194288, www.spirituellelebensbegleitung.de, www.kinesiologie-hiltel.jimdo.com

REUTLINGEN
Praxis: Healing for Body & Spirit
Lomi-Massagen, versch. Heilmethoden, Produkte f.d. Gesundheit u.v.m., Wolfram Merz, Metzgerstr.20, Reutlingen, Tel. 07121-370576, www.healing-body-spirit.de

ULM
LichtPuls, Zentrum für Gesundheit & Bewusstsein, Prävention und energetische Therapie, Ausbildung zum Bioenergiepraktiker, Tel. 0731-1764917, www.lichtpuls-zentrum.de

UNSER ANGEBOT
Ihr Adresseintrag:
Max. 5 Zeilen mit je 40 Zeichen (inkl. Leerz.) für **45,- € pro Jahr**
Wir beraten Sie gern: **Tel. 09525 - 98 297 24, redaktion@elexier-magazin.de**

Endlich suchtfrei leben!

Zuckerfrei Rauchfrei · Alkoholfrei

Behandlungstage in Stuttgart, Rorschach, München

Limitierte Plätze. Bitte melden Sie sich an.

institut weiss
natürlich suchtfrei

0800 - 512 99 99

www.weiss-institut.de

Neu auf YouTube:
Erfolgreiche Alkohol-Entwöhnung

HORIZON PRÄSENTIERT:

Die Neuheiten im Frühjahr!

Die neue DVD aus der Jenseits des Greifbaren-Reihe

Die 3 DVD-Special Edition des Spiegel-Bestsellers

EAN: 4042564178234

EAN 4042564178241

JENSEITS DES GREIFBAREN III

Jenseits der Sinne NEU!

Kommunikation zwischen den Welten

Seit Anbeginn unserer Geschichte gibt es Sensitive, Seher und Schamanen, welche mit einer besonderen Gabe ausgestattet sind – sie können in die anderen, weiteren Sphären des Seins blicken. Auch Wissenschaftler, welche an den Grenzbereichen der Realität forschen, haben einen Zugang gefunden, mit Verstorbenen und unsichtbaren Wesenheiten in anderen Existenzebenen und Dimensionen zu kommunizieren.

JENSEITS DES GREIFBAREN II

Illusion Tod NEU!

3 DVD-Spezial Edition

Der Spiegel Online-Bestseller jetzt in der 3-DVD Spezial Edition. Mit über 8 Stunden Bonusmaterial und allen Interviews in voller Länge!

HORIZONWORLD.de

Impulse für bewusstes Leben

Sirlima Lebensräume

Jeder Mensch kann ein MEHR an Lebensenergie gebrauchen, weil dieses MEHR an Vitalenergie Freude, Leichtigkeit, Mut, Vertrauen in sich selbst und mehr Eigenliebe mit sich bringt.

Dieses MEHR an Lebensenergie fließt sofort in Ihr Leben und Ihre Beziehungen ein.
Dass sich dabei nachweislich Ihre Selbstheilungskräfte, Ihr Immunsystem und Ihr Glück steigern lassen, ist hierbei nebensächlich. Entscheidend ist jedoch, wie sich mehr Lebens- und Vitalenergie in Ihrem Leben auswirken kann?
Als Spezialisten für feinstoffliche-energetische Wirkungen, fragen wir uns, ob Sie schon wissen, dass es neben gesundem Schlaf, Superfoods, Meditation, Wellness-Urlaub, erfüllenden Beziehungen, dem Ruf Ihres Herzens und Ihrer seelischen Bestimmung zu folgen noch eine weitere, einfache Methode gibt, Ihre Lebensenergie zu steigern?
Glückliche und erfolgreiche Unternehmer nutzen für sich die bewährte **Sirlamu Lebens-Energietankstelle www.sirlamu.com** und statteten Ihre Wohn- und Geschäftsräume mit hochwirksamen **Anandara-1 Raumharmonie-Sets** aus, um negativ wirkende Gefühls- und Gedankenschwingungen zu transformieren und Fremdenergien zu bereinigen.

1 Set enthält 1 Audio-CD + 1 Wirksymbol

Viele sehr zufriedene Privat- und Geschäftskunden sind von der täglichen Nutzbarkeit und der positiven Wirkungen in allen Lebensbereichen so positiv überrascht, dass sie immer mehr Räume damit ausstatten und sogar noch eine individuelle Feng Shui-Beratung dazu buchten, um die positiven Schwingungen auch der ganzen Familie, Freunden, Kollegen und Mitarbeitern zur Verfügung zu stellen.
Zur Stärkung Ihrer Seelenkraft, bietet sich **Rinshana**, **der Lemuria-Wirkring** an. Tragen Sie ihn mit dem A-1 Gold plus Wirksymbol am Körper. Erzeugt kraftvollsten Schutz vor Fremdenergien! Sie werden vor Freude strahlen.
Alle Produkte aus dem Hause Sirlima Lebensräume sind sehr wirksam und zuverlässig.
Sehr rasch spüren Sie selbst die Steigerung Ihrer persönlichen Vitalenergie – spätestens, wenn Sie lobend darauf angesprochen werden oder Ihr Erfolg und Ihre Gesundheit stetig ansteigen.

Weitere Infos:
info@sirlima.de
www.sirlima.de/shop/anandara1-set/
www.rinshana.de, www.sirlima.de

Sirlima Lebensräume GbR
Energetisch-spiritueller Lifestyle
Dunia Anandara und Roland Seybold
Tanneck 17, D-72364 Tanneck
Tel. 0049 7436 – 92 894 49

Harmonisierung möglich bei aller Art von Strahleneinflüssen

WEBER ISIS® BEAMER

Weitere Produkte: Isis-Orgonstrahler, Isis-Wasser-Aktivatoren, Isis-Einhandrute und viele mehr.

Bei meinen Versuchen hat sich gezeigt, dass ein Isis-Beamer einen Raum harmonisieren kann was sich auf alle Menschen, Tiere und Pflanzen darin auswirken kann. Sobald eine Belastung durch Strahlen nahe liegt, ganz gleich ob elektrischer oder geopathogener Herkunft, können die Isis-Beamer sinnvoll sein. Ich biete sie in Größen für jeden Bedarf an: zum Umhängen, für kleinere und größere Wohnungen, ganze Häuser oder sogar großflächige Gebäude (Schulen, Firmen). Die Harmonisierung kann durch die Beamer-Form gelingen, die der Heiligen Geometrie folgt. In über 15 Jahren habe ich davon rund 40.000 Stück verkauft. Mehr erfahren Sie in meinem Katalog."

Eckhard Weber

Bestellen Sie am besten gleich unseren Katalog

Weber Bio-Energie Systeme & Umwelt-Technologien

Kasseler Straße 55 • 34289 Zierenberg
Tel.: +49 (0) 5606 530 560
Fax: +49 (0) 5606 530 56-10
Mail: info@weberbio.de
Web: www.weberbio.de

Bio-Energie Systeme Weber Umwelt-Technologien

Bei vielen alternativen Methoden ist die Wirksamkeit nach wissenschaftlichen Kriterien bis heute noch nicht nachzuweisen. Entsprechendes gilt auch für das in dieser Anzeige beschriebene Produkt.

Tipps

PETA SPIRIT

AUS DEM HERZEN FÜR DIE TIERE
IMPULSE · INSPIRATION · INITIATIVE

PETA-Spirit.de

ELEXIER

VERTEILER GESUCHT

für folgende Gebiete:

KARLSRUHE
SINGEN/RADOLFZELL
REGION LUDWIGSBURG
REGION NÖRDL. FREIBURG

Voraussetzungen:

- innerer Bezug zu ganzheitl.-spirit. Themen
- langfristige Gebietsübernahme
- Mobilität durch Kfz

Interesse? Tel. 09525 - 98 297 24

Kleinanzeigen

KABBALA

LEBENSANALYSEN, Lebensziele u. Lebensaufgaben für dieses Leben, Erkennen der wahren Ursachen Ihrer Krankheiten, Tel. 08233-7958962, www.kabbala.de

REISEN

Spirituelle Reisen zu den PYRAMIDEN IN BOSNIEN. Mehrere Termine. Maria Leonie Dunkel, Heilpraktikerin + Geomantin, Tel. 05103-927392, www.Pyramiden-in-Bosnien.de

AKASHA CHRONIK

READING und SEELENCLEARING: Bereit, Altes loszulassen? Tel. 07121-603986, www.petraselina.de

GEISTIGES HEILEN

GEISTIGES HEILEN
Fern und Kontaktheilung
www.praxis-licht-reich.de

LICHTGLOBULI

MIRAMAR LICHTGLOBULI auf Ihre Seelenfrequenz abgestimmt. Balsam f. Ihre Seele – durch feinste Energie u. Licht-Schwingung aus Lemuria. Silke Kuderer, Tel. 07806-1457, www.miramarlichtglobuli.de

PFLANZENDÜNGER

DÜNGER/VEGAN: 100% natürl. Dünger für ges. Pflanzenwachstum u. Mikrobenleben im Boden, auch für Wiederverkäufer, bei: info@galabau-huegle.de, Tel. 0172/1307609, Garten + La.bau. F. Hügle

VERMÖGENSBERATUNG

Ihr Partner für FINANZ. SICHERHEIT! Altersvorsorge + Versicherungen+ Geldanlage + Baufinazierung! Deutsche Vermögensberatung – Büro Joachim Letsch Tel. 07434-315698 oder 0170/2258444

MEDITATION

HEILSAME IMPULSE der Seele und Geistigen Welt. Klärung und Neuausrichtung. www.beratung-und-heilen.de

IHR INSERAT

Je Zeile mit 40 Zeichen: 6,- €
bei 4 Schaltungen: 10 % Rabatt

Tel. 09525 - 98 297 24
redaktion@elexier-magazin.de

MEDIALE BERATUNG

SCHNELLE ERKENNTNIS: über eine mediale Beratung auf der Pencil-Line führe ich Sie in ihre Heilung. Tel. 08337-740122, info@willi-nehmeier.de, www.willi-nehmeier.de

BOTSCHAFT GOTTES

GOTT ALS AUTOR empfiehlt seine 3 Bücher mit dem gleichen Titel: "ALBERT-MARTINA EMANUEL – DIE GÖTTLICHE INKARNATION AUF ERDEN" (Erstmalige persönliche Botschaft Gottes) Buch 1: ISBN 978-3-8311-0132-0, 20,35; Buch 2: ISBN 978-3-8334-1169-4, 25,00; Buch 3: 978-3-8448-0780-6, 23,50; auch als E-Books

LICHTKRISTALLE

-LICHTKRISTALLE VON METATRON
Sehe – fühle – erlebe - meditiere im Präsentationsraum am Bodensee: 88690 Oberuhldingen, Alte Poststr. 37, www.Litios.com, contact@Litios.com

AGNIHOTRA

FEUERRITUAL – in Zusammenarbeit mit dem Homa-Hof kann der getrocknete Kuhdung auch regional von unserem Hof direkt bezogen werden. T. Steiger, Freiburg/Münstertal, Tel. 07636-590

GANZH. HEILEN

Praxis: HEALING FOR BODY & SPIRIT Massagen, Lomi-Lomi, verschiedene Heilmethoden u. Produkte für die Gesundheit und mehr, Wolfram Merz, Metzgerstr.20, Reutlingen, Tel. 07121-370576, www.healing-body-spirit.de

Seminarraum und Ort der Begegnung im Elfengrund

Alle Termine auf unserer **neuen Website:**

elfengrund.com

In Leustetten-Frickingen, nur 14 km vom Bodensee entfernt, bieten wir in einer Oase der Ruhe, einen schönen, hellen Seminarraum mit 70 qm, Parkettboden, 2 WCs und großem Außengelände zum ANMIETEN (Selbstversorgung). Wir selbst gestalten Vorträge, Lesungen, Klang-Konzerte, Seminare und freuen uns auf IHRE THEMEN!

Anfrage und Anmeldung: Ingo Korsch • Tel. 07554 - 9864951 • E-Mail: elfengrund@online.de
www.elfengrund.com • Adresse: Elfengrund, Landstraße 22, 88699 Leustetten-Frickingen

Wie werden freie Menschen zu Marionetten?

von Gabriele Schuster-Haslinger

Die modernen Methoden, ein Volk zu führen, finden meist auf sanfte Weise statt. Politische Berater befassen sich seit Jahrzehnten damit, wie man das Volk gezielt in eine bestimmte Richtung drängen kann, ohne dass es von diesem bemerkt wird. Das Volk wird vor allem über die Medien, aber auch über die Religionen und frühzeitig über die Kindergärten und Schulen beeinflusst und in eine bestimmte Richtung geleitet.

Würden diese Ziele offen für jeden erkennbar sein, würde dies breiten Widerstand in der Bevölkerung auslösen. Der amerikanische Politikwissenschaftler Joseph S. Nye jr. hat diesem Thema ein ganzes Buch gewidmet, es heißt „Soft Power". Wie bereits der Name aussagt, handelt es sich um eine sanfte Kraft, die in diesem Fall zur wirksamen und vor allem unbemerkten Einflussnahme des politischen Geschehens genutzt wird.

Die hierzu angewendeten Methoden sind relativ unbekannt und funktionieren auf der Basis der normalen menschlichen Reaktionen. Sie fallen niemandem auf und können gut über die Medien in jedem Wohnzimmer eingesetzt werden. Auch Prof. Dr. phil. Herfried Münkler, ein führender deutscher Politikwissenschaftler, hat sich intensiv damit befasst, wie man die Denkweise der Menschen beeinflussen kann, um politische Ziele zu erreichen. Er ist der Meinung, Deutschland sei auf den Einsatz von Soft Power angewiesen. **Wer noch immer denkt, die gewählten Volksvertreter würden den Willen des Volkes umsetzen, sollte langsam aufwachen aus seinem Traum.**

So wird dem Volk über die Presse die Möglichkeit gegeben, sich zu informieren und die neuesten Geschehnisse zu erfahren. Dass in diesen Berichten neben dem aktuellen Geschehen auch manipulative Inhalte vermittelt werden, ist den meisten jedoch nicht bekannt. Nachdem die meisten Nachrichten den Tatsachen entsprechen, geht der Zuhörer oder Leser davon aus, dass auch alles andere der Wahrheit entspricht. Doch das ist offensichtlich nicht der Fall. Findigen Beobachtern fällt auf, dass immer wieder falsche Bilder zu den Nachrichtentexten hinzugefügt werden[1]. Mit Bildern wird offensichtlich die Meinung der Zuschauer manipuliert. **Ein Bild prägt sich ganz anders ein als ein Text, und ein Bild bleibt auch dann im Gedächtnis eingebrannt, wenn man später in einem Blog liest (wenn man es liest!), dass „versehentlich" das falsche Bild verwendet worden sei.**

Unsere Meinung wird durch (richtige oder auch falsche) Meldungen extrem beeinflusst, vor allem, wenn sie in uns Emotionen erzeugen. Dr. Hans-Joachim Maaz (bis zu seinem Ruhestand Chefarzt der psychotherapeutischen und psychosomatischen Klinik im Evangelischen Diakoniewerk Halle), hat hierfür den Begriff der „Normopathie"[2] geprägt. Er beschreibt damit das flächendeckende Phänomen, dass wir uns unsere Meinung von den Medien und der Politik einreden lassen. Doch das betrifft nicht nur die Politik, sondern alle Bereiche unseres täglichen Lebens. So wird uns z.B. auch vermittelt, dass die Unterbringung von Säuglingen in KiTas normal sei und die Entwicklung des Kindes durch eine frühkindliche Bildung förderlich wäre. **Dr. Maaz weiß aus seiner jahrzehntelangen Erfahrung jedoch, dass nicht eine frühe Bildung, sondern eine frühkindliche Bindung die Grundvoraussetzung dafür ist, dass sich ein Kind geborgen und geliebt fühlt und von sich aus neugierig die Welt entdecken möchte.**

Und offensichtlich werden dem Volk nicht nur von den Medien, sondern auch von der höchsten politischen Ebene gebetsmühlenartig scheinbare Wahrheiten erzählt, und die Massen reagieren genauso wie gewünscht. Dass sich die Dinge später anders herausstellen, hält die Wähler seltsamerweise nicht davon ab, fest daran zu glauben, dass genau dieselben Politiker künftig doch noch die Wahrheit sagen. Und mit dieser Hoffnung hält man die Menschen bei der Stange, wie man so schön sagt – seit Hunderten, wenn nicht gar Tausenden von Jahren. Und die Menschen hoffen immer noch – von Generation zu Generation, von Jahrhundert zu Jahrhundert.

Würde man statt der Soft Power eine offene Unterdrückung betreiben, wären die Absichten dahinter sofort durchschaubar. Sie würden umgehend den Widerstand des Volkes auslösen, der nur durch Gewalt unterdrückt werden könnte. Das hätte die Konsequenz, dass die Herrschaft vom Gehorsam der Polizei und des Militärs abhängig wäre. Sobald sich die Polizei und das Militär auf die Seite des Volkes schlagen würden, wäre es mit der Herrschaft der Eliten vorbei.

Deshalb setzen „kluge" Machthaber bzw. Politiker auf die sanfte Variante. Man lullt das Volk mit Phrasen ein, gibt vor, was gesellschaftlich nicht akzeptabel zu sein hat und appelliert immer wieder an das Gewissen jedes Einzelnen. **Die Funktionsweise der menschlichen Psyche ist in den höchsten politischen Ebenen genauestens bekannt. Die Automatismen, die vor jeder Entscheidung eines normalen Menschen ablaufen, sind bis ins Detail erforscht. Auf dieser Grundlage wurden entsprechende manipulative Methoden entwickelt, die effektivste Wirkungen erzielen.** Auf derart einfache Weise lassen sich Millionen Menschen manipulieren. Wer das System durchschaut und sich dementsprechend äußert, wird ab einem gewissen Bekanntheitsgrad denunziert, schlimmstenfalls wird ihm ein Verbrechen, Steuerhinterziehung, eine Tat im Rotlichtmilieu oder Sonstiges angedichtet und schon erleidet er den gesellschaftlichen Tod. Auch das gehört zu den Mitteln des „Soft Power".

Deshalb ist es wichtig, die Methoden der Mächtigen kennenzulernen und zu durchschauen. **Nur wenn wir uns informieren und ihre Absichten erkennen, können wir gegensteuern. Dazu sollten wir nicht nur mit unseren Augen und Ohren wahrnehmen, sondern auch auf unser Herz und unsere innere Stimme hören, denn auf diese Weise erkennen wir, was gut für uns ist. Sie sind unser bester Navigator im gigantischen Mediennetz.**

[1] Tagesspiegel [Online] 02.09.2014 [Zitat vom 06.08.2017] http://www.tagesspiegel.de/medien/falsche-bilder-bei-der-ard-zum-ukraine-konflikt-propagandatricks-oder-pannen-in-serie/10637680.html

[2] Youtube. Dr. Maaz [Online] 07.10.2017 [Zitat vom 09.10.2017] https://www.youtube.com/watch?v=2oMFFDWRU_U&feature=youtu.be

Hintergründe abseits der Mainstreampresse finden wir in den alternativen Medien, wie zum Beispiel auf der Webseite „DieUnbestechlichen.com" und natürlich auch in meinen bisherigen Büchern „Verraten – verkauft – verloren?" und „Nutzlose Esser".

Gabriele Schuster-Haslinger
Verraten-verkauft-verloren?
gebunden, 448 S.
Amadeus Verlag Dez. 2015
ISBN: 978-3-938656-32-7
26,- €

GALERIE

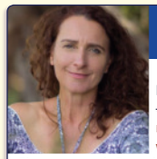

Stefanie Keyser

Du bist Dein Haus!

Die Energien im Haus als Spiegel der Seele – Eine Energieanalyse (nach Grundriss) macht *alle* Energien sichtbar, die im Haus wirken. Tiefe Klärung der Energien auf *allen* Ebenen – auch Fremdenergien / eigene Vergangenheit. Fernheilung möglich – Videos siehe Homepage

www.stefaniekeyser.com •
bundesweit tätig - Tel. 02924 - 93 898 52

Corinna Nira Reizel

Bewusstseins- und BioEnergiearbeit

LichtPuls

- Aura-Video-System
- Energetisch-therapeutische Ausbildung zum Bioenergiepraktiker
- Astrologie der Neuen Zeit
- Einzeltermine, Seminare

LichtPuls Zentrum • 89081 Ulm • Tel. 0731-17 649 17
www.lichtpuls-zentrum.de • info@lichtpuls-zentrum.de

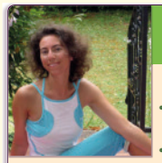

Claudia Rastetter

Yoga der Gesundheit

- Hatha-Yoga Präventionskurse für Anfänger, Mittelstufe, alle Level
- Hormonyoga
- Heil-Yoga/Detox-Yoga

Karlsruhe • Tel. 0721-5984517
www.yoga-der-gesundheit.de

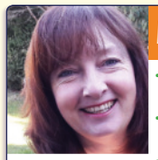

Martina Lang

- Metamorphose – pränatale Massage – die sanfte Lichtarbeit an den Füßen
- Lebensberatung anhand eines Botschaftsbildes
- Geistig-energetische Anwendungen
- Telefonische Beratung

Tel. 0152/31811128 • Gerstetten & Fischach
www.kethaya.de

Monika König

Kreativ-Werkstatt für persönliches Wachstum

- Systemische Aufstellungen
- Intensiv-Kreativ-Coaching-Arbeitsgruppen • Kreativ-Werkstatt mit Themenschwerpunkten

Stuttgart-Plieningen • Tel. 0711-7159259
www.monikakoenig-stuttgart.de

Steinbrunnenhof

Naturreine Schafwolle

Unsere naturreine Wolle wirkt durch ihren natürl. Wollfettgehalt wohltuend auf der Haut u. ist vielseitig einsetzbar.

Produkte: Schafwolldecken, Schafwollwickel, lose Schafwolle

Infos & Bestellung:
Tel.:07636-590 • www.steinbrunnenhof.de

soraya schill virtual communication

- Grafik und Web Design
- Layout (Print, Online, Präsentation)
- Fotografie und Bildkonzept
- Kommunikationsberatung
- Kommunikations- u. Kreativtrainings

post@sorayaschill.de • Tel. 0160/91020279
www.sorayaschill.de

Melodie der Tierseelen von Monika Rekelhof

Wendorf Verlag

- Unterstützung d. Tierkommunikation
- Selbstgemalte, energievolle Bilder
- Blockaden lösen bei Tier u. Mensch
- Legung Chakrenkarten sehr kraftvoll
- Set mit 42 Karten und Begleitbuch

Neufnachstraße 1, 86850 Fischach • Tel. 08236 - 85 099 90
info@wendorf-verlag.de • www.wendorf-verlag.de

Sabine Richter

Telefonische Beratung • Aura-Clearing • Energetische Haus- u. Grundstücksreinigungen • Geführte Meditationen • Energetische Massagen • Ausbildung im Bereich der Fremdenergien

Engelmedium

www.engelsenergien.de
Münstertal/Freiburg • Tel. **07636 - 590**

PRÄSENTIEREN SIE SICH HIER MIT IHRER GALERIE-ANZEIGE!

UNSER ANGEBOT:

1/5 Seite mit max. 430 Z. Text + Name (34 Z.) + Kontaktdaten (82 Z.) + Foto für **150,- €**

1/10 Seite mit max. 185 Z. Text + Name (20 Z.) + Kontaktdaten (100 Z.) + Foto für **85,- €**

Süddeutsche Massageschule

Süddeutsche Massageschule

Ganzheitlich Energetische Massage

Jahresausbildung in Erlangen

Berufsabschluss Massage-Practitioner® Ausbildungsbeginn im **Oktober**
Vorab kostenlose Infoabende und Einführungswochenenden zum Kennenlernen der Methode und unserer Atmosphäre

Kostenloses Infoheft bitte anfordern:

Tel. 0911 - 93 767 64 oder www.SueddeutscheMassageschule.de

Lichtnetz-Zentrum

Das Lichtnetz ist ein Seminar- u. Vortragszentrum

mit Heilpraktiker-/Lebensberater-Praxisgemeinschaft in Stuttgart-Mitte.

Das vielfältige **Veranstaltungsprogramm** kann unter ***www.lichtnetz.de*** angesehen oder unter ***info@lichtnetz.de*** angefordert werden.

Drei Veranstaltungsräume können jeweils für Vorträge, Seminare und Therapiesitzungen angemietet werden. Infos: ***www.lichtnetz.de/html/vermietung.html***

Lichtnetz, Klaus Schilling, Landhausstr. 44, 70190 Stuttg., T. 0711-235504, www.lichtnetz.de

Jacqueline Braun

Zertifizierte ThetaHealing® Seminarleiterin

Haben Sie das Gefühl, Sie müssten in Ihrem Leben etwas verändern? Ich unterstütze Sie gerne mit:

- ThetaHealing® Einzelsitzungen und Ausbildungen mit Zertifikat
- energetische Wirbelsäulenaufrichtung
- Rückführung / Crystal Layout • Russische Heiltechniken

www.DieSeelenfluesterin.de • Offenburg • Tel: 0781-91 90 66 06

Frank Hügle

Frank Hügle Gaia - Garten- und Landschaftsbau

Gaia - Garten- und Landschaftsbau

Kraftplätze in Ihrem Garten, Gartencoach rund um den Garten, Planung, Beratung. Wir gestalten Ihren Garten **nach Druidischer Harmonielehre (nach Dunia Anandara Sindt),** mit einzigartiger **feinstofflicher Wirkung.** Wir machen aus Ihrem Garten ein **Kraftfeld** unter Einbezug der Naturwesen u. ökolog. giftfreien Arbeiten u.a. mit effektiven Mikroorganismen. Genießen Sie ein Gartenerlebnis der besonderen Art. **Lassen Sie sich zu Ihren Wurzeln führen für mehr Ruhe, Stille und Urlaub in Ihrem energetischen Garten.**

Schwarzwaldstr. 8, 77791 Berghaupten, 0172/1307609, www.galabau-huegle.de

Jana Grossmann

- Rückführungen
- Reinkarnationstherapie
- Leben-zwischen-den-Leben (nach Dr. Michael Newton)

In meiner Arbeit gehen wir an die Hintergründe deiner Lebensthemen, schauen uns die Ursachen von Blockaden, Mustern, Gefühlen und Symptomen an um sie dort, wo sie entstanden sind zu lösen.

Online-Sitzungen, Kurse, Studiengruppen, Vorträge zu spirituellen Themen.

Time Out Praxis • www.timeout-praxis.de • 0761-38 73 771 • post@timeout-praxis.de

GALERIE

Holistische-Numerologie®

Symbolpsychologische Geburtsdatenanalyse mit einem klaren, logischen und nachvollziehbaren Aufbau.

– 5-Dimensionale Numerologie – über 800 Aspekte –

Beratung – Ausbildung – Forschung – Lehrbuch – Software mit Textausdrucke – Vorträge & Seminare, auch bei Ihnen vor Ort
Numerologie-Erfahrung seit 1988 | **www.Numerologie-Schule.de**

Andreas Stephan Krauth • Tel. 07474-91 75 96 • Mail@FLOW-Institut.de

Sabine Richartz

Mediale Beratung - klar - kompetent - bodenständig

Ich übermittle Ihnen die Antworten Ihrer Geistigen Helfer zu Ihren Themen:
Z.B. **Beziehung:** Partnerschaft, Freunde, Familie, Kinder
Beruf: Stellenwechsel, Projekte, Mitarbeiter, Selbständigkeit
Wohnen: Umzug; Kauf oder Miete
Gesundheit: Sinn hinter Krankheiten; was kann helfen

Sabine Richartz

Tel. 0711-93 34 26 21 • info@hp-stuttgart.de • www.sabine-richartz.de

Amara und Marko Yachour

Dem Himmel begegnen

Seit 20 Jahren unterrichten wir erfolgreich Medialität & Heilung nach engl. Standard.
Ab 2018 gibt es unsere medialen Ausbildungen auch in STUTTGART.
Viele unserer Ausbildungen bieten wir zudem im Fernstudium an.

Schwerpunkte:
- Trancemedialität
- Physikal. Medialität
- Jenseitskontakte
- Medical Mediumship
- Akascha-Chronik
- Medium als Beruf
- Tranceheilung
- Aura & Morphisches Feld lesen

www.mediumausbildung.de & www.body-soul-centrum.de

Dunia Anandara

Sirlima

Gesandte der Urerde u. Friedens-Botschafterin aus Lemuria

4 stufiger Einweihungsweg. Wachse mit 5.-dimensional hochwirksamen Lichtsymbolen. Einzigartig kraftvoll in der Wirkung. Lerne die Lemuria-Healing-Methoden. Ideal für Deine Selbstentfaltung, Medialität, Potentialerweiterung, Karma-Auflösearbeit, Chakra-Heilung, Lichtarbeit, eigenes Erwachen und Deine Berufung. Überall anwendbar.

Erfahre jetzt mehr unter: www.sirlima.de

Sirlima Lebensräume GbR, Tanneck 17, D-72364 Obernheim, Tel. 07436-9289449

Martina Benz

Heilerin & Schamanin

- umfassende Schamanische Heilarbeit
- Persönlichkeitsentwicklung; grundlegende Optimierung von dem was ansteht!
- Heilbegleitung, Lebensberatung, Coaching
- Fähigkeit: individuelle Austestung (Biofeedback)

Meine Arbeit gestaltet sich aus der Ferne!

Tel. 0711-91271180 • benz@heilkunstpraxis.com

Lemuria Park Resort mit Weltfriedenspark

Der sehr kraftvolle Druiden-Steinkreis wartet darauf, von Dir entdeckt und erlebt zu werden. Manifestierte Erzengel- und Elemente-Schwingungen bewirken eine Harmonisierung und Stärkung Deiner feinstofflichen Lichtkörper und Energiefelder.

Zum Kurzfilm: *www.sirlima.de/lemuria-park-resort/*

Sirlima GbR • Tanneck 11 • D-72364 Obernheim • Tel. 07436-9289449

Wolfram Merz

Ihre Heilung liegt mir am Herzen

- Hawaiianische Massage
- OLHT Energiearbeit
- Dorn-Breuß-Methode
- Enzymfasten
- Produkte für die Gesundheit ...und vieles mehr

HEALING for BODY & SPIRIT
Gewinnen Sie die Kraft zur Erneuerung

Metzgerstr. 20, 72764 Reutlingen, Tel. 07121-370576, info@healing-body-spirit.de, www.healing-body-spirit.de

Inge Meyer Kabbala Lebensanalysen

Die Kabbala Lebensanalyse

zeigt Ihnen Ihre persönliche Lebensanleitung, erstellt mit dem Kabbasol-Programm von Hermann Schweyer. Sie erkennen Ihre Lebensziele und die wahren Ursachen für Ihre Krankheiten.

SOMMERANGEBOT Ihre Analyse zum Preis von 28 Euro im August/September.

Bestellen Sie unter **www.kabbala.de** oder weitere Infos telefonisch.

Schmiedberg 7 • D-86415 Mering • Tel. 08233 - 79 58 962 • www.kabbala.de

Willi Nehmeier

N W

Medialität und geistiges Heilen

Mediale Beratungen auf der Pencil-Line (Kugelschreiberstrich),
Energiearbeit, Bewusstsein-Aufstellungen,
Spiel – Erkenne dich.
Seminare, Ausbildungen

Tel. 08337-740122 • 89281 Altenstadt • info@willi-nehmeier.de • www.willi-nehmeier.de

Vorschau

Nächstes Hauptthema:

TIERE – UNSERE MITGESCHÖPFE

Artikel, Beiträge und Anregungen sind herzlich Willkommen.
Anfragen bitte an die Redaktion.

Unsere Preise und Mediadaten

mit allen Sonderkonditionen finden Sie auf unserer Webseite

www.elexier-magazin.de

Wir beraten Sie gern auch persönlich:

Tel. 09525 - 98 297 24

redaktion@elexier-magazin.de

Impressum

ANSCHRIFT
Elsaweg 9, 97486 Königsberg
Tel. 09525 - 98 297 24 • Fax 09525 - 98 12 48
redaktion@elexier-magazin.de • www.elexier-magazin.de

HERAUSGEBER
Bernd Schwender (V.I.S.D.P.), Elke Übelacker-Schwender
Beiträge, die mit dem Verfassernamen gekennzeichnet sind, geben nicht unbedingt die Meinung der Redaktion, sondern die Auffassung der Autoren wieder. Alle Angaben erfolgen ohne Gewähr. Die Berichte beruhen auf Erkenntnissen und Erfahrungen und sollen helfen, einen selbstverantwortlichen Umgang mit Natur und Gesundheit zu pflegen.

ANZEIGEN
Ansprechpartner: Bernd Schwender,
redaktion@elexier-magazin.de
ELEXIER ist nicht verantwortlich für die Produkte, Inhalte und Dienstleistungsangebote seiner Inserenten.

HINWEIS
Alle im Magazin erwähnten Anzeigenpreise sind Nettopreise

LAYOUT
soraya schill virtual communication, post@sorayaschill.de

BILDNACHWEIS
Titelbild © Activedia/pixabay.com, S. 4 © Jitka Saniova, S. 7 © mynorbejarano/pixabay.com, S. 8 © EvgeniT/pixabay.com, smpratt90/pixabay.com, S. 9 © chiisaihana20200/pixabay.com, PublicDomainPictures/pixapay.com, S. 10 © JanBaby/pixabay.com, S. 11 © 4144132/pixabay.com, S. 14 © Pratiksha Mohanty/unsplash.com, ArtsyBee/pixabay.com, S. 17 © Martin Adams/unsplash.com, S. 20 © nidan/pixabay.com, S. 22 © Gellinger/pixabay.com, S. 34 © stephaniemamanova/pixabay.com, S. 35 © Jessy/wallpaperstock.net, S. 36 © geret/pixabay.com, Anna-Kovalchuk/pixabay.com, S. 39 © AntiCodex/pixabay.com, S. 40 © OpenClipart-Vectors/pixabay.com, S. 42 © Fotostudio Furgler, Monika Werneke, Oliver Avellino, S. 48 © tskirde/pixabay.com, S. 54 © Mondisso/pixabay.com, Activedia/pixabay.com

ERSCHEINUNGSWEISE
Vierteljährlich seit Januar 2008, 2018: dreimal im Jahr

AUFLAGE/DRUCK
15.000 Exemplare, ca. 650 Auslagestellen
Naturkostläden, Reformhäuser, Naturheilpraxen, Therapeutenpraxen, Apotheken, Buchhandlungen, öffentliche und Bildungseinrichtungen, Esoterikfachgeschäfte, Wellnesszentren, Seminarzentren, Messen und Kongresse uvm.

REDAKTIONS UND ANZEIGENSCHLUSS
4 Wochen vor Erscheinen

COPYRIGHT ©
Alle Rechte vorbehalten. Nachdruck – auch nur in Auszügen – nur mit Genehmigung des Herausgebers

Litios®-Lichtkristalle & Lichtdiamanten der Neuen Zeit

sind energetische Lichtprodukte

erhöhen die Lichtschwingung in Aura & Räumen

aktivieren kristallines Lichtbewusstsein in dir

Siehe, fühle & erlebe das Licht der Engel in deinem Leben

Litios®-Lichtkristalle & Lichtdiamanten

Seminare • Meditationen
Events • Vorträge • Messen
Aura-Harmonisierungen
Geistige Licht-Operationen
Energetische Hausharmonisierungen

LITIOS® LICHTKRISTALLE

Litios®-Lichtkristalle • Alte Poststraße 37 • D – 88690 Oberuhldingen
+49 (0)7556 92 90 80 • contact@litios.com • **www.Litios.de**

SOL'A'VANA
Die Schritte der Vereinigung

Channeling Jesus

Ich bin, der ich bin, der ich immer war und immer sein werde. Ich begrüße dich mit der Schwingung von SOL'A'VANA, OMAR TA SATT. Als ich auf Erden war und die Lichtspuren der Liebe und der Erlösung gegangen bin, haben mich viele von euch begleitet. Die Quelle meines Vaters und mein Hohes Selbst Shan'Shija haben mich aufgerufen, euch zu berühren und mit euch eine Initiation in die Weiße Priesterschaft zu vollziehen. Diese Energie kann nun in der Neuen Zeit freigesetzt werden. So hält die Weiße Priesterschaft Einzug. In eurer Merkaba befinden sich Abdrücke des gesamten Erbes Gottes. Diese können nun entzündet werden, damit ihr euren ureigenen vollkommenen Ton erzeugen und spüren könnt. SOL'A'VANA ist die Energie der göttlichen Quelle und wird direkt zu euch gebracht. Das Medium Sangitar erklärte sich einverstanden, mit euch die SOL'A'VANA Schritte zu vollziehen. Sobald sich der Dimensionswechsel vollzogen hat, werden in der Anpassungsphase die SOL'A'VANA Schritte viele Menschen schulen und in ihrer Energie erhöhen. Ich reiche dir meine Hand und lade dich ein, mit mir, Gottes Sohn Jesus Christus, diese Schritte der Vereinigung zu vollziehen, die euch von allen Gelöbnissen und Versprechen aus den verschiedenen Zeitepochen erlösen. Alles wird vereint, bis der vollkommene Ton SOL'A'VANA in dir erklingt. Uns verbindet ein Liebesband. Ich bin mit jedem Atemzug bei dir. AN'ANASHA.

Nun ist es schon über drei Jahre her seit die SOL'A'VANA Schritte auf die Erde gekommen sind und ich kann nur für mich persönlich sagen, jeder einzelner Schritt ist so wunderschön und hilfreich. Angefangen vom Tempel des Friedens, dort wo die Neuzeitenergie zirkuliert und viele Schätze eingebettet wurden. In diesem Tempel des Friedens kann man alles hinter sich lassen und tief eintauchen in eine Geborgenheit, die es im dualen Alltag nicht gibt. Das Schöne daran ist, dass ich immer und zu jeder Zeit diesen Tempel des Friedens aufsuchen kann, um mich nähren zu lassen von diesen so schönen Energien. Ich mache das oft am Abend und begebe mich in dieses lebendige Feld hinein. Danach spüre ich so viel mehr Kraft und Stärke. Irgendwann werden wir alle in genau dieser Energie leben. All diese Erfahrungen trägst du dann schon in dir und kannst darauf jederzeit zurückgreifen. Das was die Geistige Welt uns hier ermöglicht, empfinde ich als Segen und ich kann die SOL'A'VANA Schritte wirklich jedem Menschen aus meinem Herzen heraus empfehlen.

Sabine - Sangitar

Ein SOL'A'VANA Schritt (Skript + CD) kostet 35 Euro. Wesentlicher Bestandteil der Schritte sind die SOL'A'VANA Elemente-Steine. Sie kosten einmalig 120 Euro. Nähere Informationen und den kostenlosen Download von Schritt 1 findest du unter: **www.kryonschule.de**

KRYONSCHULE

SHIMAA Verlag GmbH - Sabine Sangitar Wenig
Prinzregentenstr. 26 - D-83022 Rosenheim - Tel: +49 (0)8031 94139–0
info@shimaa.de - www.shimaa.de